



MONITORUL OFICIAL AL ROMÂNIEI

Anul 191 (XXXV) — Nr. 400 bis

PARTEA I
LEGI, DECRETE, HOTĂRĂRI ȘI ALTE ACTE

Miercuri, 10 mai 2023

SUMAR

Pagina

Anexele nr. 1—4 la Hotărârea Guvernului nr. 399/2023 privind declanșarea procedurilor de expropriere a tuturor imobilelor proprietate privată care constituie coridorul de expropriere al lucrării de utilitate publică de interes național „Lărgire la 4 benzi a Centurii Rutiere a Municipiului București Sud între A2 km 23 + 600 și A1 km 55 + 520 și Amenajare punct de întoarcere în soluție giratorie pe CB în zona autostrăzii A1” — Lot 2 — Lărgire la 4 benzi a Centurii Rutiere a Municipiului București Sud între km 54 + 700 și DN 5 km 40 + 000”, aprobarea listei imobilelor proprietate publică a statului, precum și a listei imobilelor proprietate publică a unităților administrativ-teritoriale, care fac parte din coridorul de expropriere al lucrării de utilitate publică de interes național

4-49

HOTĂRĂRI ALE GUVERNULUI ROMÂNIEI

GUVERNUL ROMÂNIEI

HOTĂRÂRE

privind declanșarea procedurilor de expropriere a tuturor imobilelor proprietate privată care constituie coridorul de expropriere al lucrării de utilitate publică de interes național „Lărgire la 4 benzi a Centurii Rutiere a Municipiului București Sud între A2 km 23 + 600 și A1 km 55 + 520 și Amenajare punct de întoarcere în soluție giratorie pe CB în zona autostrăzii A1” — Lot 2 — Lărgire la 4 benzi a Centurii Rutiere a Municipiului București Sud între km 54 + 700 și DN 5 km 40 + 000”, aprobarea listei imobilelor proprietate publică a statului, precum și a listei imobilelor proprietate publică a unităților administrativ-teritoriale, care fac parte din coridorul de expropriere al lucrării de utilitate publică de interes național*)

Având în vedere dispozițiile Hotărârii Guvernului nr. 1.009/2018 privind re aprobarea indicatorilor tehnico-economici ai obiectivului de investiții „Lărgire la 4 benzi — Centura București Sud între A2 (km 23 + 600) și A1 (km 55 + 520)”, în temeiul art. 108 din Constituția României, republicată, și al art. 5 alin. (1) și (11) din Legea nr. 255/2010 privind exproprierea pentru cauză de utilitate publică, necesară realizării unor obiective de interes național, județean și local, cu modificările și completările ulterioare,

Guvernul României adoptă prezenta hotărâre.

Art. 1. — Se aprobă amplasamentul lucrării de utilitate publică de interes național „Lărgire la 4 benzi a Centurii Rutiere a Municipiului București Sud între A2 km 23 + 600 și A1 km 55 + 520 și Amenajare punct de întoarcere în soluție giratorie pe CB în zona autostrăzii A1” — Lot 2 — Lărgire la 4 benzi a Centurii Rutiere a Municipiului București Sud între km 54 + 700 și DN 5 km 40 + 000”, prevăzut în anexa nr. 1, conform variantei finale a studiului de fezabilitate.

Art. 2. — (1) Se aprobă declanșarea procedurilor de expropriere a tuturor imobilelor proprietate privată situate pe amplasamentul prevăzut la art. 1, care constituie coridorul de expropriere al lucrării de utilitate publică de interes național „Lărgire la 4 benzi a Centurii Rutiere a Municipiului București Sud între A2 km 23 + 600 și A1 km 55 + 520 și Amenajare punct de întoarcere în soluție giratorie pe CB în zona autostrăzii A1” — Lot 2 — Lărgire la 4 benzi a Centurii Rutiere a Municipiului București Sud între km 54 + 700 și DN 5 km 40 + 000”, situate pe raza localităților Jilava, Măgurele, Bragadiru, Clinceni și Domnești din județul Ilfov, expropriator fiind statul român, reprezentat de Ministerul Transporturilor și Infrastructurii, prin Compania Națională de Administrare a Infrastructurii Rutiere — S.A.

(2) Se aprobă lista cuprinzând proprietarii sau deținătorii de imobile proprietate privată supuse exproprierii potrivit alin. (1), situate pe raza localităților Jilava, Măgurele, Bragadiru, Clinceni și Domnești din județul Ilfov, așa cum rezultă din evidențele unităților administrativ-teritoriale, precum și sumele individuale aferente despăgubirilor, prevăzută în anexa nr. 2.

(3) Se aprobă lista imobilelor proprietate publică a statului, care fac parte din coridorul de expropriere, situate pe amplasamentul aprobat conform art. 1, prevăzută în anexa nr. 3.

(4) Se aprobă lista imobilelor proprietate publică a unităților administrativ-teritoriale, care fac parte din coridorul de

expropriere, situate pe amplasamentul aprobat conform art. 1, prevăzută în anexa nr. 4.

Art. 3. — (1) Sumele individuale estimate de către expropriator aferente justelor despăgubiri pentru imobilele proprietate privată situate pe amplasamentul prevăzut la art. 1, care constituie coridorul de expropriere al lucrării de utilitate publică de interes național „Lărgire la 4 benzi a Centurii Rutiere a Municipiului București Sud între A2 km 23 + 600 și A1 km 55 + 520 și Amenajare punct de întoarcere în soluție giratorie pe CB în zona autostrăzii A1” — Lot 2 — Lărgire la 4 benzi a Centurii Rutiere a Municipiului București Sud între km 54 + 700 și DN 5 km 40 + 000”, situate pe raza localităților Jilava, Măgurele, Bragadiru, Clinceni și Domnești din județul Ilfov, sunt în cuantum total de 25.374,15 mii lei și se alocă de la bugetul de stat, prin bugetul Ministerului Transporturilor și Infrastructurii, conform Legii bugetului de stat pe anul 2023 nr. 368/2022, la capitolul 84.01 „Transporturi”, subcapitolul 03 „Transport rutier”, titlul 58 „Proiecte cu finanțare din fonduri externe nerambursabile aferente cadrului financiar 2014—2020”, articolul 58.03 „Programe din Fondul de Coeziune — FC”.

(2) Sumele individuale prevăzute la alin. (1) se virează de către Ministerul Transporturilor și Infrastructurii într-un cont de trezorerie deschis pe numele Companiei Naționale de Administrare a Infrastructurii Rutiere — S.A., în termen de cel mult 30 de zile de la data aprobării cererii de deschidere de credite, conform prevederilor art. 4 alin. (8) din Normele metodologice de aplicare a Legii nr. 255/2010 privind exproprierea pentru cauză de utilitate publică, necesară realizării unor obiective de interes național, județean și local, aprobate prin Hotărârea Guvernului nr. 53/2011, cu completările ulterioare, la dispoziția proprietarilor/deținătorilor de imobile proprietate privată situate pe amplasamentul prevăzut la art. 1, care constituie

*) Hotărârea Guvernului nr. 399/2023 a fost publicată în Monitorul Oficial al României, Partea I, nr. 400 din 10 mai 2023 și este reprodusă și în acest număr bis.

coridorul de expropriere al lucrării de utilitate publică de interes național, în vederea efectuării plății despăgubirilor în cadrul procedurilor de expropriere, în condițiile legii.

Art. 4. — Ministerul Transporturilor și Infrastructurii, prin Compania Națională de Administrare a Infrastructurii Rutiere — S.A., răspunde de realitatea datelor înscrise în lista cuprinzând imobilele proprietate privată, în lista imobilelor proprietate publică a statului, precum și în lista imobilelor proprietate publică a unităților administrativ-teritoriale, situate pe amplasamentul prevăzut la art. 1, care constituie coridorul de expropriere al lucrării de utilitate publică de interes național, de

corectitudinea datelor înscrise în documentele care au stat la baza stabilirii acestora, precum și de modul de utilizare, în conformitate cu dispozițiile legale, a sumei alocate potrivit prevederilor prezentei hotărâri.

Art. 5. — Planul de amplasament al lucrării de utilitate publică de interes național, prevăzut la art. 1, se aduce la cunoștința publică și prin afișarea la sediile consiliilor locale implicate și, respectiv, prin afișare pe pagina proprie de internet a expropriatorului, în condițiile legii.

Art. 6. — Anexele nr. 1—4 fac parte integrantă din prezenta hotărâre.

PRIM-MINISTRU
NICOLAE-IONEL CIUCĂ

Contrasemnează:

p. Viceprim-ministru, ministrul transporturilor și infrastructurii,

Ion Popa,
secretar de stat
Ministrul finanțelor,
Adrian Căciu

București, 4 mai 2023.

Nr. 399.

Anexa 1 (2/26)

Proiectul de executie este validat electronic de proiectant si este valabil electronic si pe suport fizic. In cazul in care proiectul este validat electronic, se va utiliza versiunea din sistemul de proiectare. In cazul in care proiectul este validat pe suport fizic, se va utiliza versiunea din sistemul de proiectare. In cazul in care proiectul este validat pe suport fizic si electronic, se va utiliza versiunea din sistemul de proiectare.

Avansat
Emitat
Cantitate

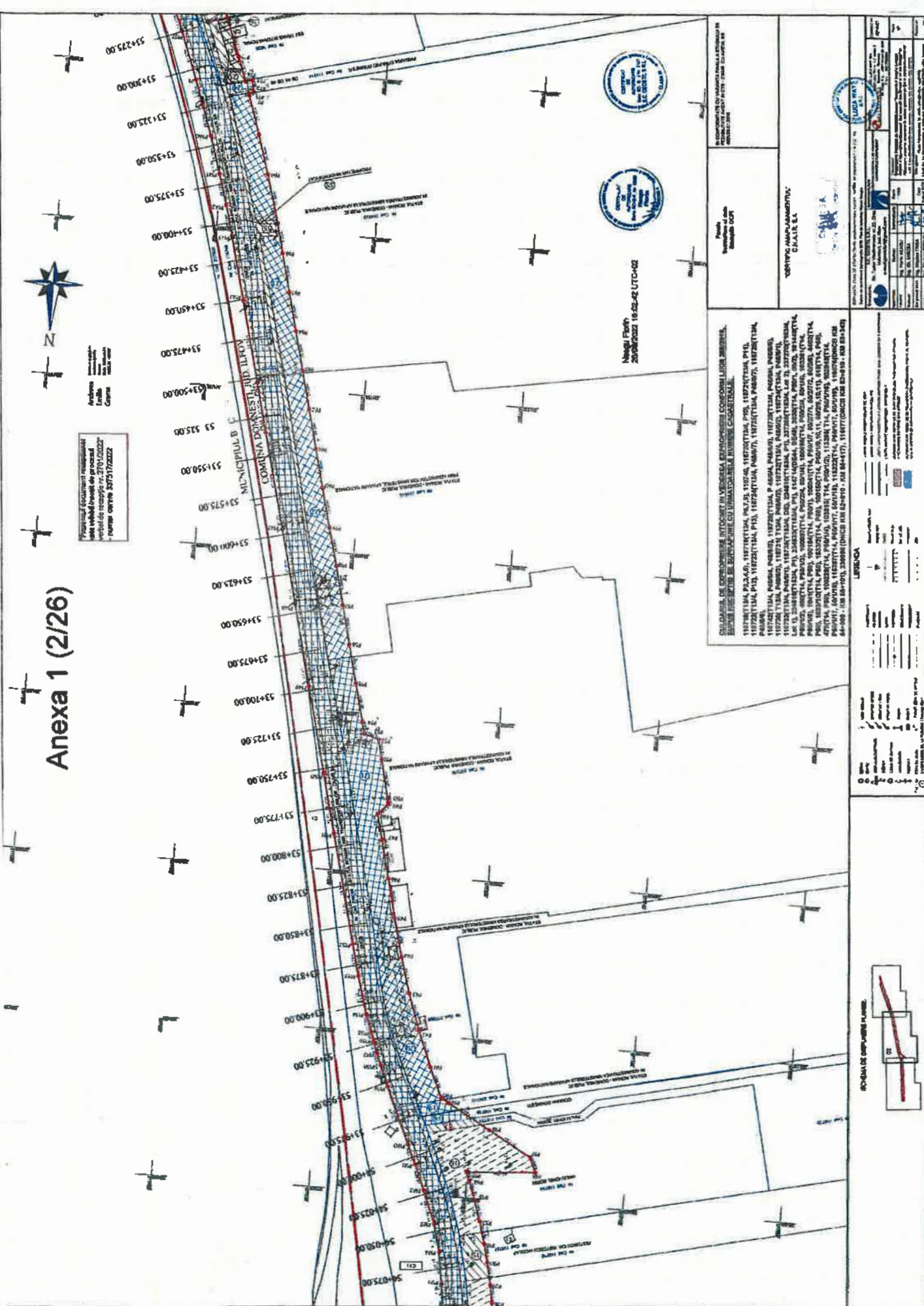

Neagu Florin
20080202 10:02:42 UTC+02



DECLARATIA DE RESPONSABILITATE SI GARANTIE
 Eu, subscrisul de mai jos, declar ca proiectul este realizat in conformitate cu normele tehnice in vigoare si ca sunt responsabil de toate consecintele care pot rezulta din utilizarea acestuia. In cazul in care proiectul este realizat pe baza de date furnizate de alti autori, eu, subscrisul de mai jos, declar ca acestea sunt corecte si complete. In cazul in care proiectul este realizat pe baza de date furnizate de alti autori, eu, subscrisul de mai jos, declar ca acestea sunt corecte si complete. In cazul in care proiectul este realizat pe baza de date furnizate de alti autori, eu, subscrisul de mai jos, declar ca acestea sunt corecte si complete.

	<p>Proiectant Societate</p>
	<p>Proiectant Societate</p>

<p>Proiectant</p>	<p>Societate</p>
<p>Proiectant</p>	<p>Societate</p>



Anexa 1 (4/26)



51+975.00
51+998.00
51+925.00
51+900.00
51+875.00
51+850.00
51+825.00
51+800.00
51+775.00
51+750.00
51+725.00
51+700.00
51+675.00
51+650.00
51+625.00
51+600.00
51+575.00
51+550.00
51+525.00
51+500.00
51+475.00
51+450.00
51+426.00
51+400.00
51+375.00
51+350.00
51+325.00
51+300.00
51+275.00
51+250.00
51+225.00
51+200.00

DRASUL BRĂGĂDIREI, JUD. ILFOV
COMUNA CLINCENI, JUD. ILFOV

DRASUL BRĂGĂDIREI, JUD. ILFOV
COMUNA CLINCENI, JUD. ILFOV

DRASUL BRĂGĂDIREI, JUD. ILFOV
COMUNA CLINCENI, JUD. ILFOV

DRASUL BRĂGĂDIREI, JUD. ILFOV
COMUNA CLINCENI, JUD. ILFOV

DRASUL BRĂGĂDIREI, JUD. ILFOV
COMUNA CLINCENI, JUD. ILFOV

DRASUL BRĂGĂDIREI, JUD. ILFOV
COMUNA CLINCENI, JUD. ILFOV

DRASUL BRĂGĂDIREI, JUD. ILFOV
COMUNA CLINCENI, JUD. ILFOV

DRASUL BRĂGĂDIREI, JUD. ILFOV
COMUNA CLINCENI, JUD. ILFOV

DRASUL BRĂGĂDIREI, JUD. ILFOV
COMUNA CLINCENI, JUD. ILFOV

DRASUL BRĂGĂDIREI, JUD. ILFOV
COMUNA CLINCENI, JUD. ILFOV

DRASUL BRĂGĂDIREI, JUD. ILFOV
COMUNA CLINCENI, JUD. ILFOV

DRASUL BRĂGĂDIREI, JUD. ILFOV
COMUNA CLINCENI, JUD. ILFOV

DRASUL BRĂGĂDIREI, JUD. ILFOV
COMUNA CLINCENI, JUD. ILFOV

DRASUL BRĂGĂDIREI, JUD. ILFOV
COMUNA CLINCENI, JUD. ILFOV

DRASUL BRĂGĂDIREI, JUD. ILFOV
COMUNA CLINCENI, JUD. ILFOV

DRASUL BRĂGĂDIREI, JUD. ILFOV
COMUNA CLINCENI, JUD. ILFOV

DRASUL BRĂGĂDIREI, JUD. ILFOV
COMUNA CLINCENI, JUD. ILFOV

DRASUL BRĂGĂDIREI, JUD. ILFOV
COMUNA CLINCENI, JUD. ILFOV

DRASUL BRĂGĂDIREI, JUD. ILFOV
COMUNA CLINCENI, JUD. ILFOV

DRASUL BRĂGĂDIREI, JUD. ILFOV
COMUNA CLINCENI, JUD. ILFOV

DRASUL BRĂGĂDIREI, JUD. ILFOV
COMUNA CLINCENI, JUD. ILFOV

DRASUL BRĂGĂDIREI, JUD. ILFOV
COMUNA CLINCENI, JUD. ILFOV

DRASUL BRĂGĂDIREI, JUD. ILFOV
COMUNA CLINCENI, JUD. ILFOV

DRASUL BRĂGĂDIREI, JUD. ILFOV
COMUNA CLINCENI, JUD. ILFOV

DRASUL BRĂGĂDIREI, JUD. ILFOV
COMUNA CLINCENI, JUD. ILFOV

DRASUL BRĂGĂDIREI, JUD. ILFOV
COMUNA CLINCENI, JUD. ILFOV

DRASUL BRĂGĂDIREI, JUD. ILFOV
COMUNA CLINCENI, JUD. ILFOV

DRASUL BRĂGĂDIREI, JUD. ILFOV
COMUNA CLINCENI, JUD. ILFOV

DRASUL BRĂGĂDIREI, JUD. ILFOV
COMUNA CLINCENI, JUD. ILFOV

DRASUL BRĂGĂDIREI, JUD. ILFOV
COMUNA CLINCENI, JUD. ILFOV

Informații documentare necesare eliberării actului de autorizație de construire nr. 2771/2022 - număr contract 3411002022

Adresa
Nr. casa
Șirăla
Cantă



Mapa Flux
2008/2022 Nr14/33 UTC-Q2

CLASUL DE EXPLOZIBILITATE ÎN VERȘINEA EXPLOZIBILITATEI CONFORM LUIB 286/2018.
SUAȘA ÎNȘURANȚĂ ÎN ÎNCADRAREA CULIMBOLIVALE ÎN ÎNCADRAREA CĂMINARILOR.

15MPP (N, LOTEA, 10MPP) (N, LOT 2.1)

Proiect
Proiectant
Data

VERIFICĂ AMPLASAMENTUL
S.A.U. S.L.

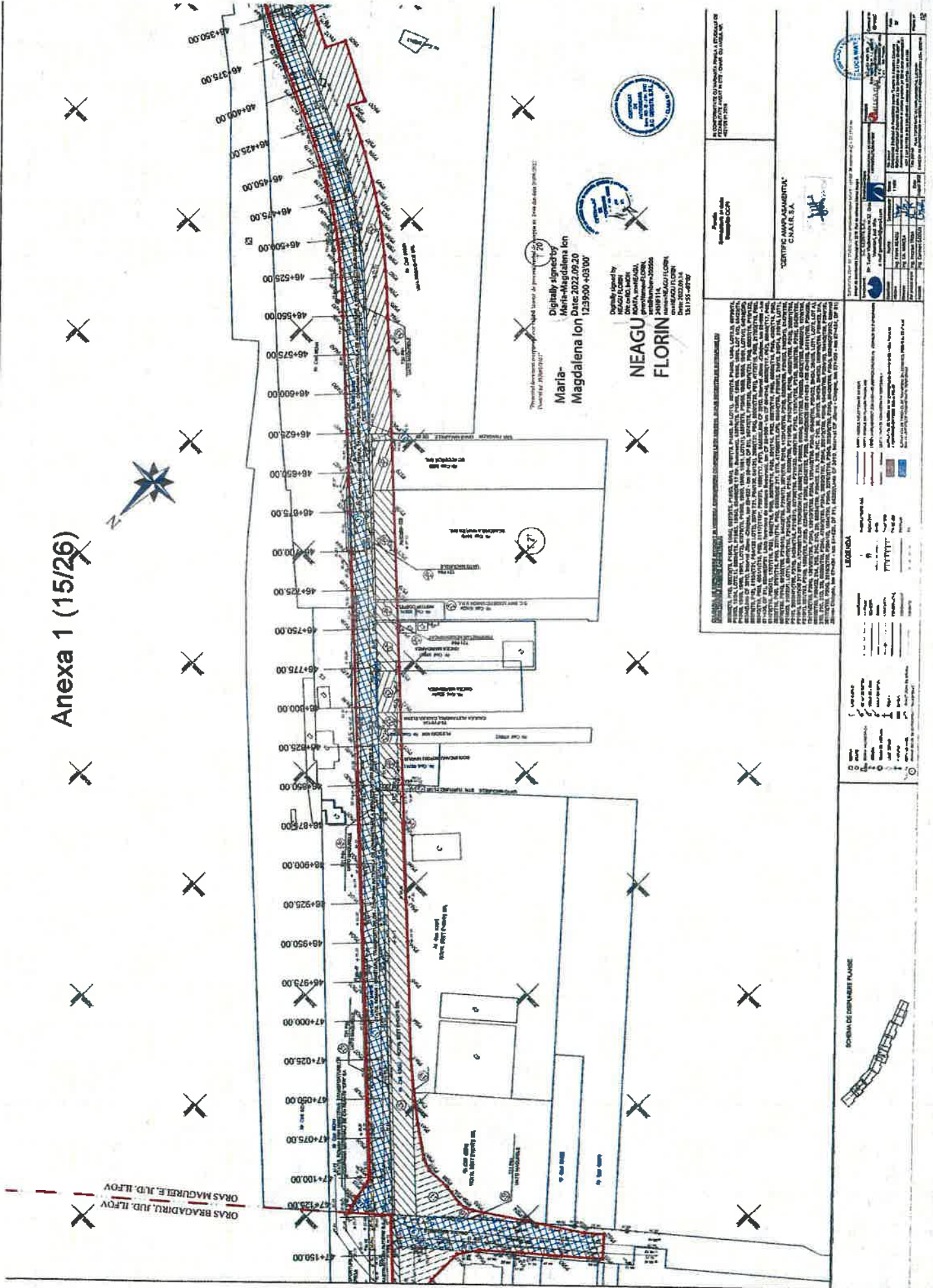

Table with technical specifications and project details, including columns for 'Cantă', 'Șirăla', and 'Nr. casa'.

LEGENDA

Legend table with symbols and descriptions for various elements in the plan, such as 'Linie de construcție', 'Linie de proprietate', etc.

Anexa 1 (15/26)



ORAS BRADARU, JUD. ILOV
ORAS MAGURELE, JUD. ILOV

Digitally signed by
Marla-
Magdalena Ion
Date: 2022.09.20
12:39:00 +03'00'

Digitally signed by
NEAGU FLORIN
DN: cn=NEAGU FLORIN,
ou=NEAGU FLORIN,
c=RO, o=NEAGU FLORIN,
email=neaguflorin@yahoo.com,
serialNumber=325506
2028114,
dnQualifier=NEAGU FLORIN,
date=2022.09.14
18:11:55 -0700



LEGENDA

SCHEMA DE DISTRIBUIE PLANSE

CERTIFICAT AMPLASAMENT
C.N.A.R.S.A.

Proiectant	Neagu Florin
Proiectant responsabil	Neagu Florin
Proiectant autorizat	Neagu Florin
Proiectant autorizat nr.	122/2021
Proiectant autorizat data	2021.08.24
Proiectant autorizat loc.	Brasov
Proiectant autorizat jud.	Brasov
Proiectant autorizat tara	Romania
Proiectant autorizat nr. de inregistrare	122/2021
Proiectant autorizat data de inregistrare	2021.08.24
Proiectant autorizat loc. de inregistrare	Brasov
Proiectant autorizat jud. de inregistrare	Brasov
Proiectant autorizat tara de inregistrare	Romania
Proiectant autorizat nr. de inregistrare a proiectului	122/2021
Proiectant autorizat data de inregistrare a proiectului	2021.08.24
Proiectant autorizat loc. de inregistrare a proiectului	Brasov
Proiectant autorizat jud. de inregistrare a proiectului	Brasov
Proiectant autorizat tara de inregistrare a proiectului	Romania

Proiectantul este responsabil de toate aspectele tehnice si legale ale proiectului.

Proiectantul este responsabil de toate aspectele tehnice si legale ale proiectului.

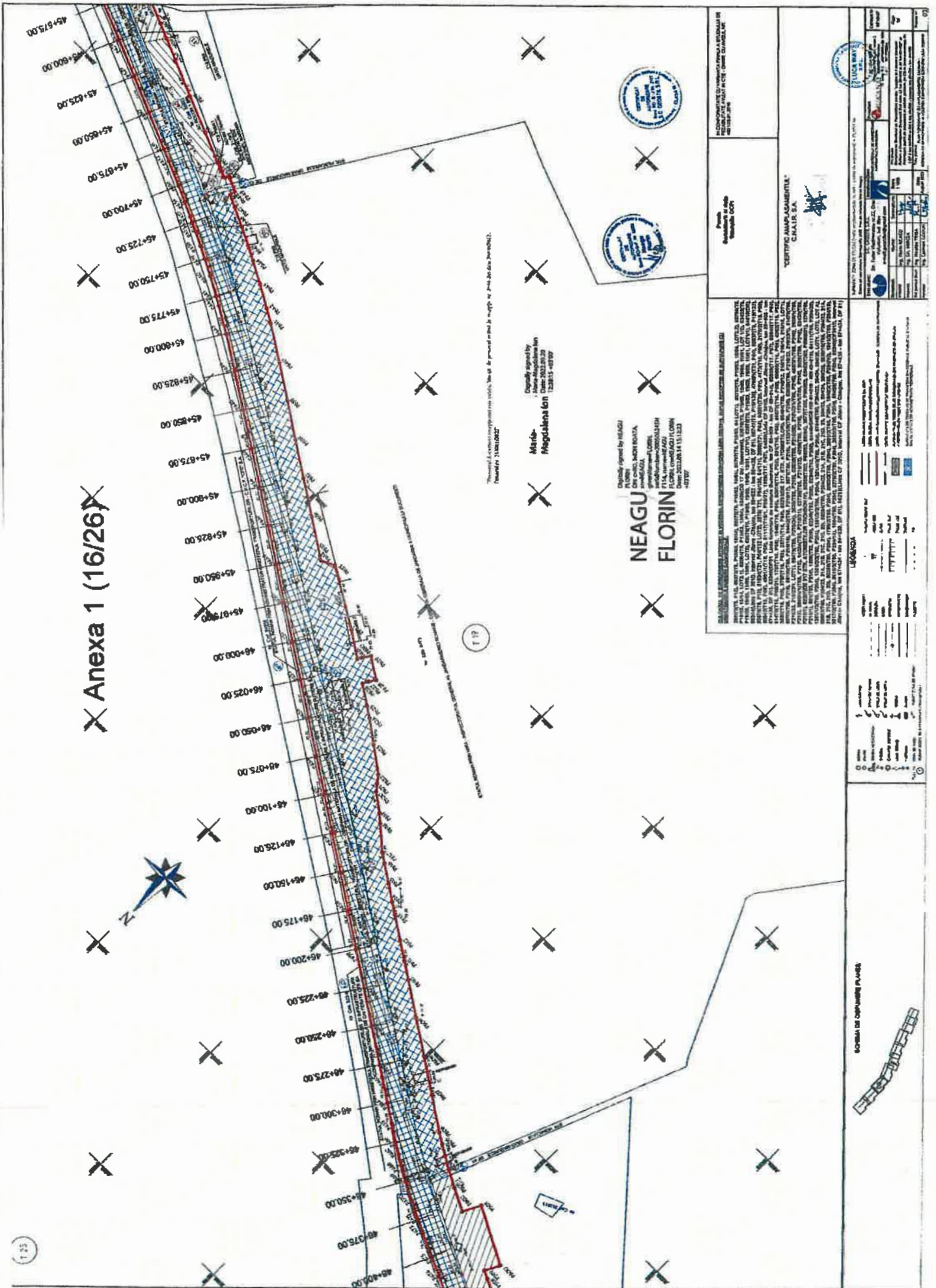

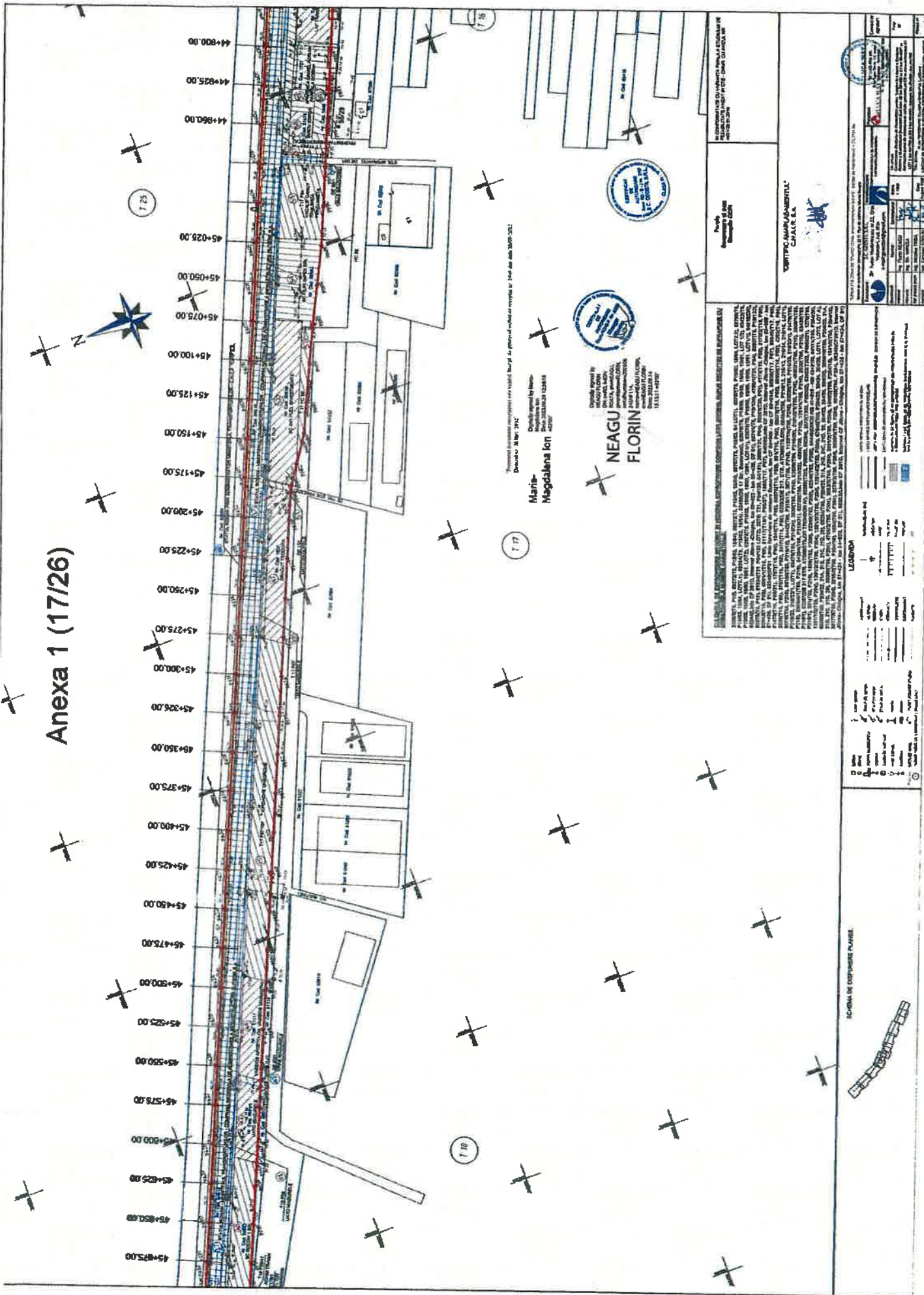

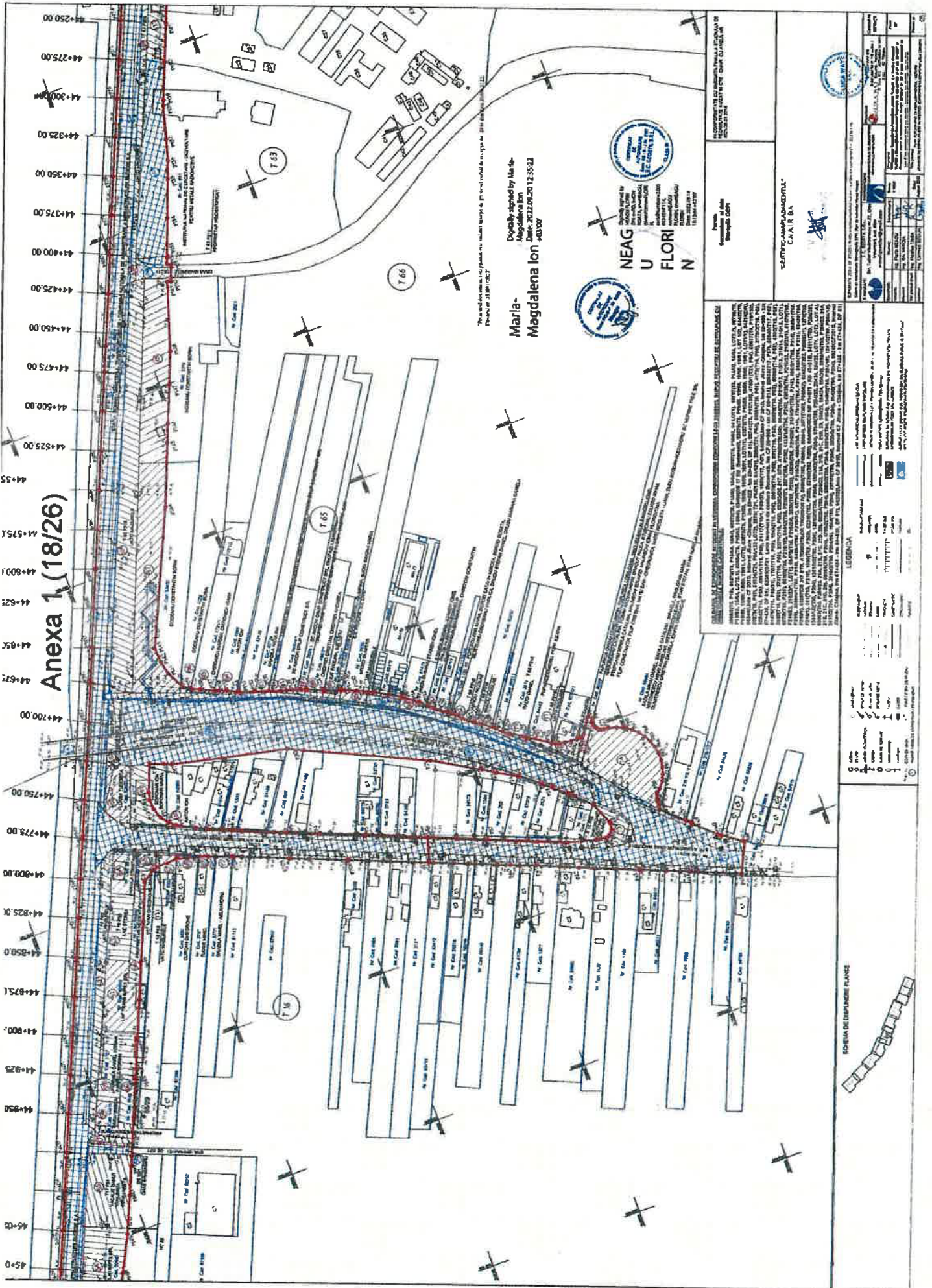

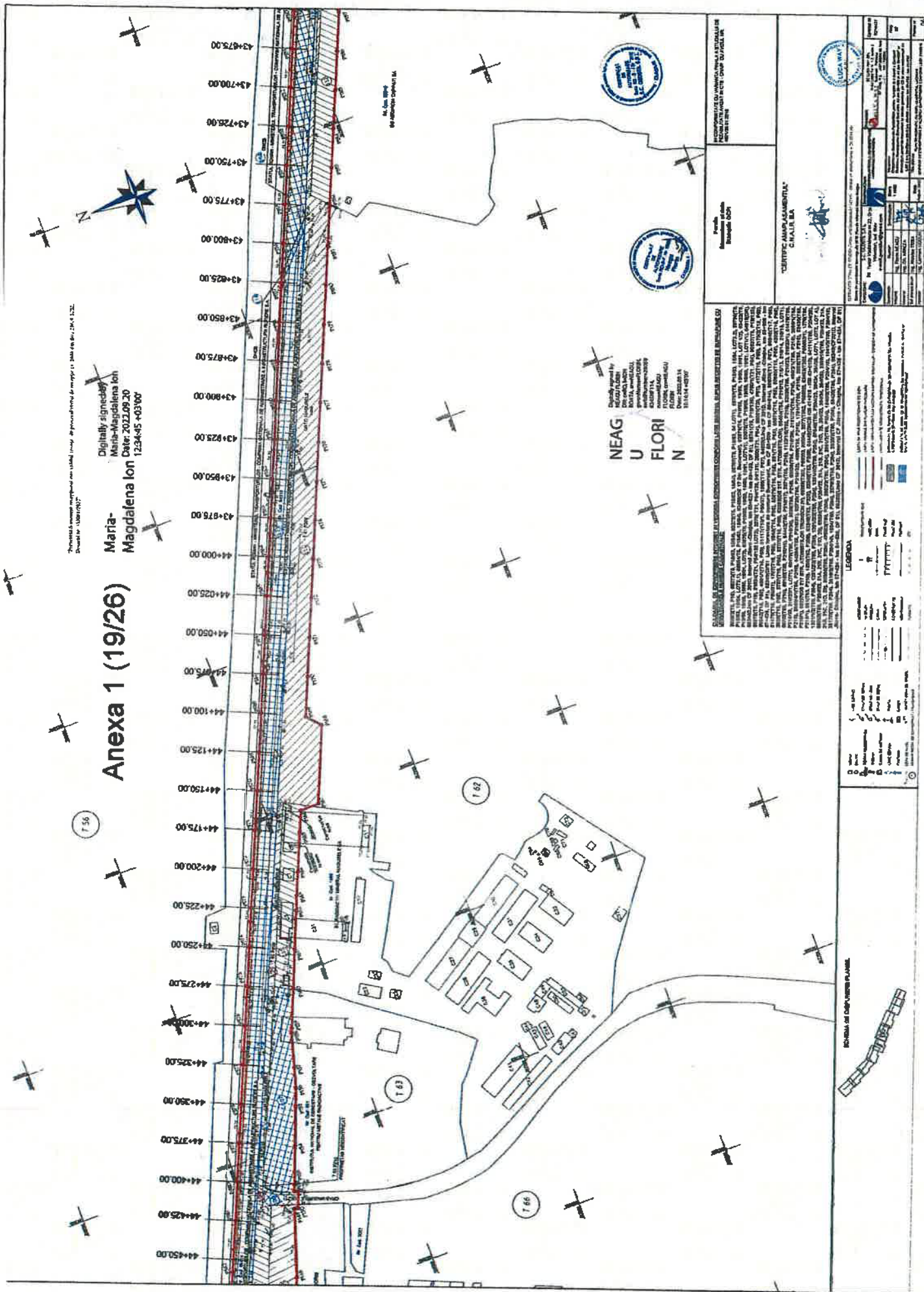

Anexa 1 (21/26)

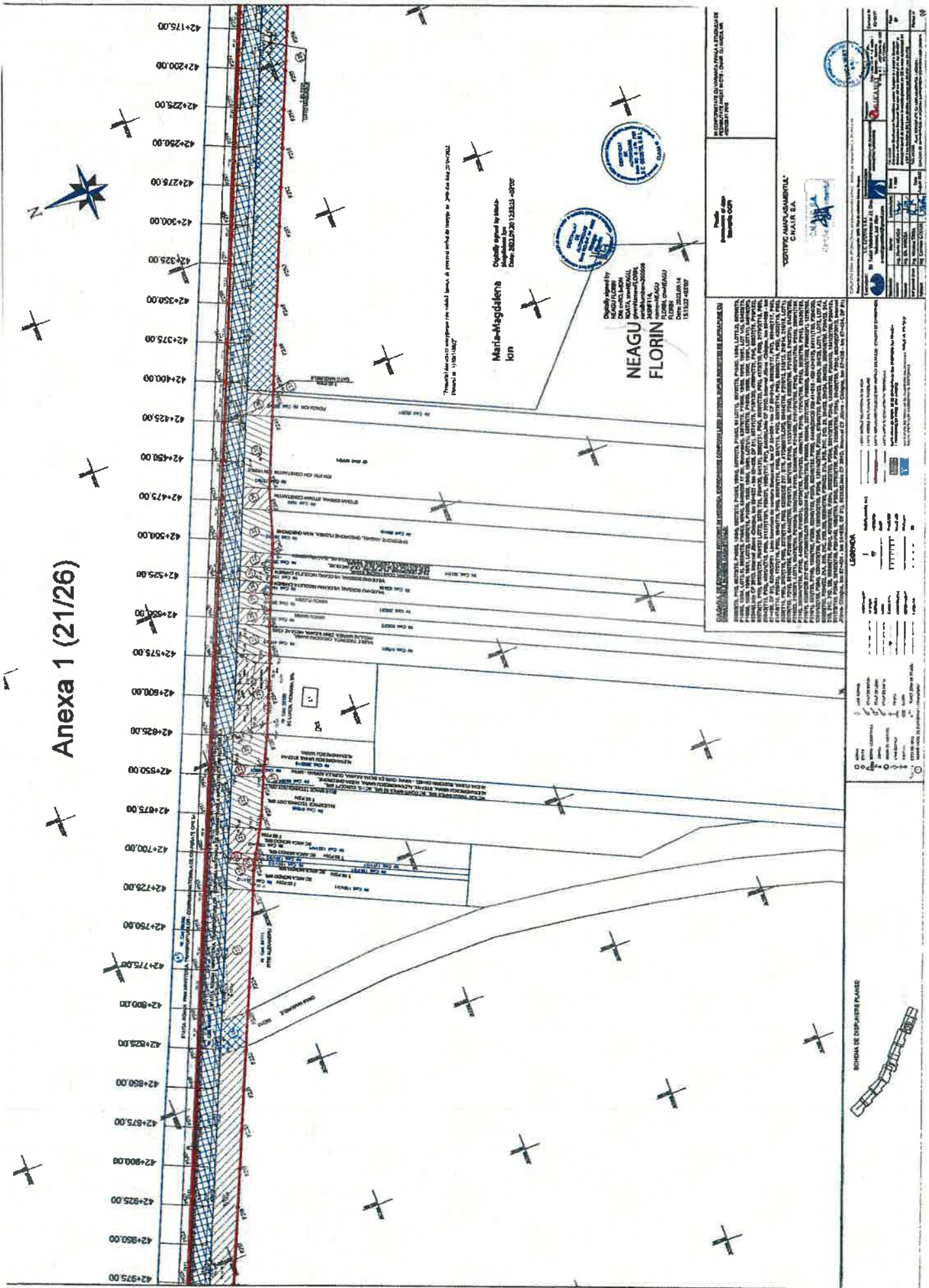

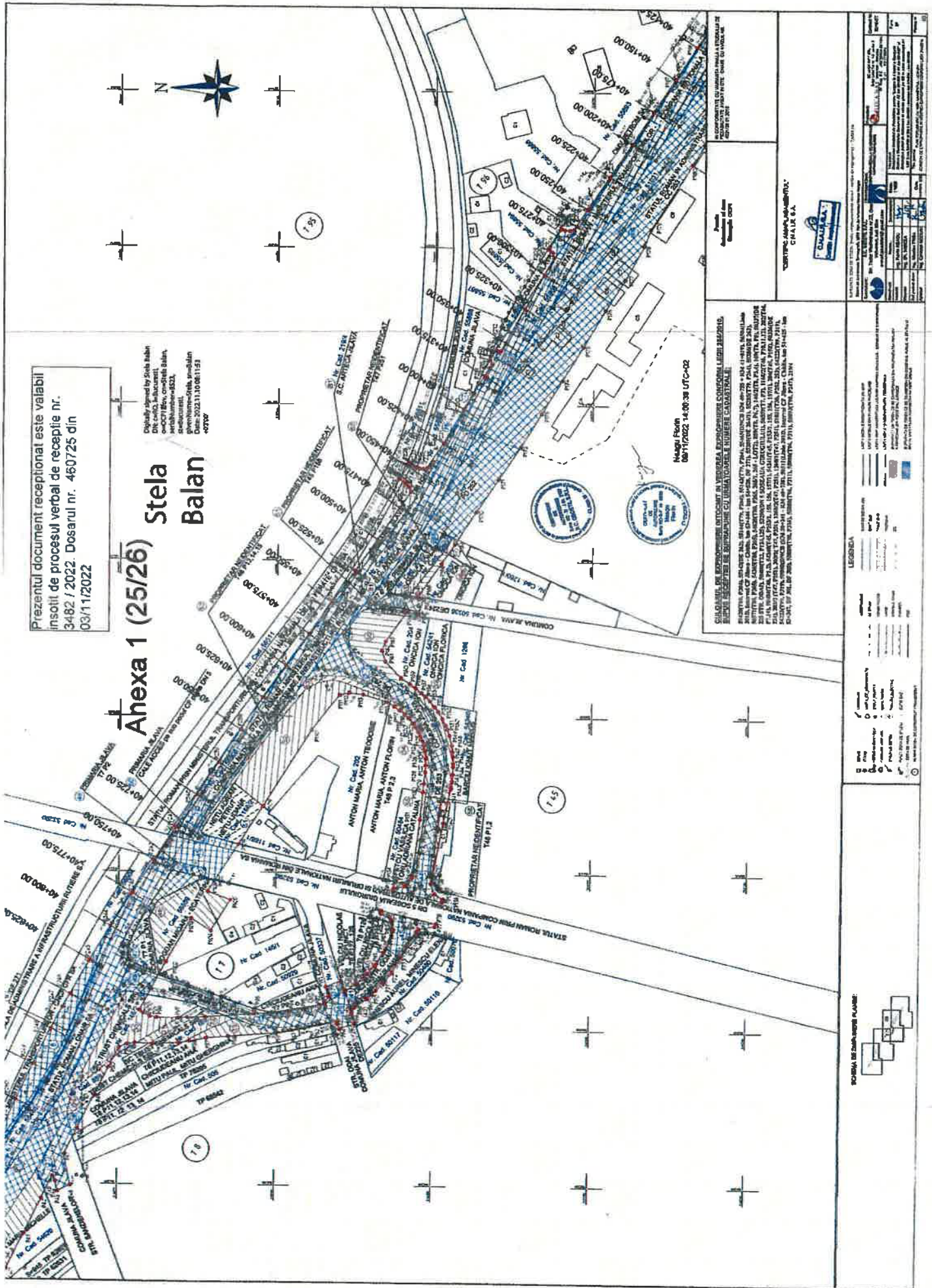

Prezentul document receptional este valabil
 însoțit de procesul verbal de recepție nr.
 3482 / 2022. Dosarul nr. 460725 din
 03/11/2022

Ahexa 1 (25/26) Stela Balan

Digitally signed by Stela Balan
 DN: cn=Stela Balan, o=OCPI Băneș, ou=ro, email=stela.balan@ocpi.ro, serial=10822,
 date=2022.11.10 08:11:53 +0300

CUIL CALITATE DE ÎNTRERĂCIRE ÎN ÎNTRERĂCIRE CONȘTIINȚĂ ÎNTRERĂCIRE
 SERVICIUL DE ÎNTRERĂCIRE CU ÎNTRERĂCIRE ÎNTRERĂCIRE

SCURTIFIC AMPLASAMENTUL CHAIER S.A.	
SCURTIFIC AMPLASAMENTUL CHAIER S.A. Strada 10, Nr. 10, Sectorul 4, Municipiul București, România Tel: +40 21 312 12 12 Fax: +40 21 312 12 13 Email: info@scurtific.com Web: www.scurtific.com	

LEGENDA - Linie neagră: Granițe cadastrale - Linie roșie: Granițe de construcție - Linie albastră: Granițe de apă - Linie verde: Granițe de vegetație - Linie punctată: Granițe de proprietate - Linie întreruptă: Granițe de servitute - Linie cu puncte: Granițe de servitute - Linie cu cercuri: Granițe de servitute - Linie cu pătrate: Granițe de servitute - Linie cu romburi: Granițe de servitute - Linie cu triunghiuri: Granițe de servitute - Linie cu pătrate: Granițe de servitute - Linie cu cercuri: Granițe de servitute - Linie cu pătrate: Granițe de servitute - Linie cu romburi: Granițe de servitute - Linie cu triunghiuri: Granițe de servitute	
--	--

SCHEMA DE ÎNTRERĂCIRE PLANȘĂ 	
----------------------------------	--

Lista

cuprinzând imobilele proprietate privată care constituie coridorul de expropriere al lucrării de utilitate publică de interes național "Lărgire la 4 benzi a Centurii Rutiere a Municipiului București Sud între A2 km 23+600 și A1 km 55+520 și Amenajare punct de întoarcere în soluție girator pe CB în zona autostrăzii A1" - LOT 2 - Lărgire la 4 benzi a Centurii Rutiere a Municipiului București Sud între km 54+700 și DN 5 km 40+000", situate pe raza localităților Jilava, Măgurele, Bragadiru, Clinceni și Domnești din județul Ilfov, proprietarii și deținătorii acestora, precum și sumele aferente justelor despăgubiri

Nr. crt.	Județul	Unitatea administrativ-teritorială	Nume și prenume proprietar/deținător imobil	Tarfa	Parechi	Număr cadastral	Număr carte funciatară	Categorie de folosință	Intravilan/ Extravilan	Suprafață totală (mp)	Suprafață de teren expropriată (mp)	Suprafață construcții / investiții (mp)/(ml)	Valoare despăgubire teren conform Legei nr. 255/2010 (lei)	Valoare despăgubire construcții/ investiții (lei)	Valoare despăgubire totală conform Legei nr. 255/2010 (lei)
1	2	3	4	5	6	7	8	9	10	11	12	13	14	15	16
1	ILFOV	JILAVA	SC GOLDEN BUILDINGS SERVICES SRL	T79	264	55144	55144	A	Intravilan	764	764		105.623,00		105.623,00
2	ILFOV	JILAVA	SC GOLDEN BUILDINGS SERVICES SRL	T79	264	55143	55143	A	Intravilan	2400	2400		331.800,00		331.800,00
3	ILFOV	JILAVA	CIUDIN ANDREEA - RALUCA	T79	264	55285	55285	A	Extravilan	2500	1855		21.796,25		21.796,25
4	ILFOV	JILAVA	SORESCU THEODORA, LAZAR GEORGIANA, LAZAR MARIANA	T80	265	56571	56571	A	Extravilan	2500	795		9.341,25		9.341,25
5	ILFOV	JILAVA	CONSTANTIN STEFAN	T80	265			A	Extravilan	3240	3		35,25		35,25
6	ILFOV	JILAVA	MALION PAUNA	T80	265			A	Extravilan	4286	363		4.265,25		4.265,25
7	ILFOV	JILAVA	NESU LINA	T80	265			A	Extravilan	2000	242		2.843,50		2.843,50
8	ILFOV	JILAVA	MACREA MARIA MICHELLE	T80	265	54365	54365	A	Extravilan	4000	580		6.815,00		6.815,00
9	ILFOV	JILAVA	MUSAT DUMITRA	T80	265			A	Extravilan	1620	313		3.677,75		3.677,75
10	ILFOV	JILAVA	CHIRA FLOAREA	T80	265			A	Extravilan	1500	411		4.829,25		4.829,25
11	ILFOV	JILAVA	NECULA FLOREA	T80	265			A	Extravilan	450	130		1.527,50		1.527,50
12	ILFOV	JILAVA	NECULA STEFANIA	T80	265			A	Extravilan	1000	320		3.760,00		3.760,00
13	ILFOV	JILAVA	NECULA MARIA	T80	265			A	Extravilan	945	354		4.159,50		4.159,50
14	ILFOV	JILAVA	MACREA MARIA MICHELLE	T80	265/1, 265-LOT 2	54620	54620	A	Extravilan	2310	1458		17.131,50		17.131,50
15	ILFOV	JILAVA	SC TRUST CHEMICALS SRL	T8	6, 7	859	51436	A	Intravilan	800	298	Gard = 14 ml	41.198,50	125,00	41.323,50
16	ILFOV	JILAVA	SC TRUST CHEMICALS SRL	T8	3, 4	146/2	51596	A	Intravilan	1386	1107	Gard = 38 ml	153.042,75	340,00	153.382,75
17	ILFOV	JILAVA	SC TRUST CHEMICALS SRL	T8	6, 7	859	51436	A	Intravilan	800	145		20.046,25		20.046,25
18	ILFOV	JILAVA	SC TRUST CHEMICALS SRL	T8	8	169	51565	A	Intravilan	700	389	Gard = 6 ml	53.779,25	54,00	53.833,25
19	ILFOV	JILAVA	CHICIDEANU ANA, MITU PAUL, MITU GHERGHINA	T7	9			A	Intravilan	1750	338	Gard = 35 ml	46.728,50	1.483,00	48.211,50
20	ILFOV	JILAVA	CHICIDEANU ANA, MITU PAUL, MITU GHERGHINA	T7	9			CC	Intravilan	1750	2	Gard = 35 ml	325,32	1.483,00	1.808,32
21	ILFOV	JILAVA	VELCIU NICOLAE DEFUNCT	T22	127, 128			CC	Intravilan		1	Gard = 7 ml	162,66	1.953,00	2.115,66
22	ILFOV	JILAVA	VELCIU NICOLAE DEFUNCT	T22	126			CC	Intravilan		6	Gard = 6 ml	975,96	1.674,00	2.649,96
23	ILFOV	JILAVA	VELCIU NICOLAE DEFUNCT	T22	125			CC	Intravilan		21	Gard = 29 ml	3.415,86	16.593,00	20.008,86
24	ILFOV	JILAVA	MINESCU AUREL, MINESCU ELENA	T22	124, 125	50480	50480	CC	Intravilan	1239 / 1245	62	Gard = 60 ml	10.084,92	34.331,00	44.415,92
25	ILFOV	JILAVA	BOGDAN MIOARA - ECATERINA, BOGDAN DUMITRU, BOGDAN ELENA - GEORGETA	T7	3	56559	56559	A	Intravilan	1801	1138	Gard = 71 ml	157.328,50	5.725,00	199.326,68
26	ILFOV	JILAVA	NETU ADRIAN PETRUT, NETU LILIANA	T46	10, 11, 12	1168/2		A	Intravilan	1499	223		36.273,18		113.779,75
27	ILFOV	JILAVA	ANTON MARIA, ANTON TEODOSIE	T46	7, 14	202	53380	A	Intravilan	6895 / 5897	1970		272.352,50		272.352,50
28	ILFOV	JILAVA	PROPRIETAR NEIDENTIFICAT*)	T46	13, 14, 15			A	Intravilan		413		57.097,25		57.097,25
29	ILFOV	JILAVA	ANTON MARIA, ANTON FLORIN	T46	2, 3			A	Intravilan		209	Gard = 64 ml	28.894,25	5.160,00	34.054,25
30	ILFOV	JILAVA	SFETCU VASILICA, TONU ADRIANA CATALINA, VLAD GEORGETA GABRIELA	T46	1, 2	50484	50484	CC	Intravilan	988 / 1000	79	Gard = 51 ml	12.850,14	46.319,00	59.169,14
31	ILFOV	JILAVA	PROPRIETAR NEIDENTIFICAT*)	T46	1			A	Intravilan		37		5.115,25		5.115,25

32	ILFOV	JILAVA	BARCIU IONUT MARIUS	T45	153/1, 155, 156, 157/1	54240	54240	CC	Intravilan	1731	435	Construcție C1 = 70 mp Construcție C2 = 45 mp Construcție C2 = 23 mp Gard = 142 ml	70,757,10 1.382,50 131.199,25 4.977,00	146.145,55 41.328,59 21.123,50 65.974,00	346.328,74
33	ILFOV	JILAVA	ONCICA ION, ONCICA FLORICA	T45	153/1, 155, 156, 157/1	54241	54241	V	Intravilan	800	10		1.382,50		1.382,50
34	ILFOV	JILAVA	ONCICA ION	T45	158	204	51469	A	Intravilan	1786	949		131.199,25		131.199,25
35	ILFOV	JILAVA	PROPRIETAR NEIDENTIFICAT*)	T45	158			N	Intravilan		36		4.977,00		4.977,00
36	ILFOV	JILAVA	ONCICA ION	T47	251	203/2		A	Intravilan	410	410	Gard = 47 ml	56.682,50	2.815,00	59.497,50
37	ILFOV	JILAVA	ONCICA ION	T47	251	203/1	53038	A	Intravilan	1345	144	Gard = 6 ml	19.908,00	1.674,00	21.582,00
38	ILFOV	JILAVA	PROPRIETAR NEIDENTIFICAT*)	T47	251			A	Intravilan		3		414,75		414,75
39	ILFOV	JILAVA	ONCICA ION	T47	251	1260/2		CC	Intravilan	99	99	Gard = 24 ml	16.103,34	6.696,00	22.799,34
40	ILFOV	JILAVA	ONCICA ION	T47	251	1260/1	52297	CC	Intravilan	2481 / 2475	38		6.181,08		6.181,08
41	ILFOV	JILAVA	VANCICA STEFAN, VANCICA FLOAREA	T99	319	54222	54222	CC	Intravilan	3162	340	Construcție C1 = 148 mp Gard = 37 ml	55.304,40	285.224,73 19.240,00	359.769,13
42	ILFOV	JILAVA	SC GM GRUP DISTRIBUTION SRL	T99	319	54223	54223	A	Intravilan	9139	261		36.083,25		36.083,25
43	ILFOV	JILAVA	OMV PETROM SA	T98	247	58893	58893	CC	Intravilan	80118	265		43.104,90		43.104,90
44	ILFOV	JILAVA	SC ARTECA JILAVA SRL	T5		219/4	58802	A	Extravilan	6 / 6,25	6		70,50		70,50
45	ILFOV	MAGURELE	COZMA CORNELIU	T5	15	3805/2	50939	A	Intravilan	5000	1034		136.488,00		136.488,00
46	ILFOV	MAGURELE	COZMA CORNELIU	T5	15/63, 15/64	69273	69273	A	Intravilan	9782	2060		271.920,00		271.920,00
47	ILFOV	MAGURELE	COZMA CORNELIU	T5	15/63, 15/64	69272	69272	A	Intravilan	4001	737		97.284,00		97.284,00
48	ILFOV	MAGURELE	SC BERO IMPEX SRL	T5	15/63, 15/64 LOT 1	50707	50707	A	Extravilan	3000	518	Gard = 73 ml	10.878,00	41.769,00	52.647,00
49	ILFOV	MAGURELE	SC DMS GAZ COMPANY SRL	T5	15/63, 15/64, LOT 2,2	59797	59797	A	Intravilan	2894 / 5900	457	Platforma beton = 373 mp	60.324,00	83.031,00	143.355,00
50	ILFOV	MAGURELE	LEFTER CONSTANTIN - MARIUS, LEFTER IULIANA	T5	15/63, 15/64, LOT 2,1	59796	59796	A	Intravilan	3006 / 5900	492	Gard = 46 ml Platformă beton = 5 mp	64.944,00	1.648,00 830,00	67.422,00
51	ILFOV	MAGURELE	SC UMBRELLA ACTIV SRL	T5	15/63, 15/64	58984	58984	A	Intravilan	4100	1164	Gard = 93 ml Construcție = 11 mp Platformă beton = 55 mp	153.648,00	24.526,00 4.518,00 15.547,00	198.239,00
52	ILFOV	MAGURELE	SC ROYAL BEST EVENTS SRL	T6	19/58, 19/59, 19/60, 19/61, LOT 1/2	63876	63876	CC	Intravilan	6755	1012	Gard = 45 ml Platformă beton = 1012 mp	156.860,00	8.995,00 145.376,00	311.231,00
53	ILFOV	MAGURELE	SC ROYAL BEST EVENTS SRL	T6	19/58, 19/59, 19/60, 19/61, LOT 2	63422	63422	CC	Intravilan	3805	3805	Gard = 300 ml Platformă beton = 3279 mp	589.775,00	50.860,00 471.037,00	1.111.672,00
54	ILFOV	MAGURELE	SC ROYAL BEST EVENTS SRL	T6	19/58, 19/59, 19/60, 19/61, LOT1/1	63875	63875	CC	Intravilan	18896	11	Platforma beton = 11 mp	1.705,00	1.580,00	3.285,00
55	ILFOV	MAGURELE	SC ROYAL BEST EVENTS SRL	T6	19/58, 19/59, 19/60, 19/61, LOT 1/1	63875	63875	CC	Intravilan	18896	116	Platformă beton = 116 mp Gard = 2 ml	17.980,00	16.664,00 339,00	34.983,00
56	ILFOV	MAGURELE	SCOLIREANU SERGIU MARIUS	T6	19/136	66741	66741	A	Intravilan	1023	384	Gard = 25 ml	50.688,00	4.238,00	54.926,00

57	ILFOV	MAGURELE	PLESOIU ION	T6	19/135	4760/1		A	Intravilan	135	135	Gard = 9 ml	17.820,00	1.526,00	19.346,00
58	ILFOV	MAGURELE	CAULEA ALEXANDRU, CAULEA ELENA	T6	19/134			A	Intravilan			Gard = 11 ml	19.932,00	1.865,00	21.797,00
59	ILFOV	MAGURELE	ONCEA MARIOAREA	T6	19/133	50937	50937	A	Intravilan	3136 / 3000	3136 / 3000	Gard = 27 ml	49.764,00	6.176,00	55.940,00
60	ILFOV	MAGURELE	ONCEA MARIOAREA	T6	19/133	50937	50937	CC	Intravilan	3136 / 3000	3136 / 3000	Gard = 43 ml	66.960,00	9.836,00	76.796,00
61	ILFOV	MAGURELE	PROPRIETAR NEIDENTIFICAT*	T21	64			A	Intravilan			Gard = 15 ml	2.376,00	3.431,00	5.807,00
62	ILFOV	MAGURELE	NISTOR COSTEL	T6	19	50975	50975	A	Extravilan	500	500		3.297,00		3.297,00
63	ILFOV	MAGURELE	SC BWY LOGISTIC UNION SRL	T21	64/132 LOT 2	51924	51924	A	Extravilan	1367	1367		462,00		462,00
64	ILFOV	MAGURELE	SC MICHELA NAPLES SRL	T21	64/130, 64/131	2578	50935	CC	Intravilan	10000 / 10056	10000 / 10056		143.530,00		143.530,00
65	ILFOV	MAGURELE	SC ACESOR SRL	T21	64/128, 64/129	2680		A	Intravilan	4672	4672		53.592,00		53.592,00
66	ILFOV	MAGURELE	SC VIVA RESIDENCE SRL	T20	61	50081	50081	A	Extravilan	26018 / 26010	26018 / 26010		87.885,00		87.885,00
67	ILFOV	MAGURELE	ACHIM TRAIAN	T18	58/41			A	Extravilan				4.410,00		4.410,00
68	ILFOV	MAGURELE	IBREBENEL ION, BREBENEL MARIANA	T18	58	2179/2	57836	A	Intravilan	2453	2453		2.112,00		2.112,00
69	ILFOV	MAGURELE	SC ROCON 1 SRL	T18	58	50942	50942	A	Intravilan	1485	1485		158.268,00		158.268,00
70	ILFOV	MAGURELE	VASSIOS APOSTOLOS, VASSIOS MARIANTHI	T18/1	58/37	51117	51117	A	Extravilan	892	892		18.732,00		18.732,00
71	ILFOV	MAGURELE	IORDACHE GHEORGHE	T17	57/197			A	Extravilan	3070	3070	Platformă beton = 104 mp	64.470,00	14.940,00	79.410,00
72	ILFOV	MAGURELE	DRAGUT TEODORA	T17	57	1959	50963	A	Extravilan	1750	1750	Gard = 99 ml	29.148,00	6.070,00	35.218,00
73	ILFOV	MAGURELE	SC BIO FUEL INVESTMENTS SRL	T17	57	50938	50938	A	Extravilan	1800	1800		37.401,00		37.401,00
74	ILFOV	MAGURELE	SC FILIKI IMPEX SRL	T17	55	50940	50940	A	Extravilan	2500	2500	Gard = 80 ml	13.563,00		60.714,00
75	ILFOV	MAGURELE	VACALIE DANUT, IVAN RADA, PIRVU ANETA	T17	54			A	Extravilan	2200	2200	Platformă beton = 130 mp	28.476,00	18.675,00	27.279,00
76	ILFOV	MAGURELE	PROPRIETAR NEIDENTIFICAT*	T17	57			A	Extravilan	337	337		7.077,00		7.077,00
77	ILFOV	MAGURELE	IANCU IONICA, IANCU AURELIA	T16	55/31	51478	51478	A	Extravilan	224 / 228	224 / 228		4.704,00		4.704,00
78	ILFOV	MAGURELE	PARPALA DANIEL ADRIAN, PARPALA DORINA	T16	55	1707	57971	A	Intravilan	1375	1375	Platformă beton = 502 mp Construcție 1 = 44 mp Construcție 2 = 14 mp Construcție 3 = 82 mp Gard = 21 ml	139.356,00	53.799,00 18.070,00 5.750,00 33.676,00 753,00	251.404,00
79	ILFOV	MAGURELE	PROPRIETAR NEIDENTIFICAT*	T16	56	1046		A	Intravilan	277	277	Gard = 7 ml	43.766,00	251,00	44.017,00
80	ILFOV	MAGURELE	SC LNF TRANS IMPEX SRL	T16	55	50976	50976	A	Intravilan	1050	1050	Construcție C1 = 90 mp Gard = 48 mp	142.358,00	52.171,00 3.617,00	758.781,00
81	ILFOV	MAGURELE	LAE STEREA	T16	55			A	Intravilan	604	604	Platformă beton = 850 mp Gard = 42 ml	95.432,00	7.120,00	102.552,00
82	ILFOV	MAGURELE	DANAILA CONSTANTIN CRISTIAN, DANAILA VETURJIA	T16	55	891	54843	V	Intravilan	400	400	Construcție C1 = 81 mp Gard = 40 ml	63.200,00	234.770,00 3.808,00	301.778,00
83	ILFOV	MAGURELE	IVAN GHEORGHE, MATEI ELENA	T16	55	50979	50979	A	Intravilan	119	119	Gard = 12 ml	18.802,00	2.034,00	20.836,00
84	ILFOV	MAGURELE	PROPRIETAR NEIDENTIFICAT	T16	55	50980	50980	A	Intravilan	946	946	Construcție C1 = 94 mp	85.478,00	440.134,00	525.612,00
85	ILFOV	MAGURELE	POPESCU MARIN	T16	55	4302	58406	A	Intravilan	1900	1900	Gard = 13 ml	10.270,00	4.593,00	14.863,00
86	ILFOV	MAGURELE	CURCAN GHEORGHE	T16	55	3820	58837	A	Intravilan	1699	1699	Gard = 14 ml	3.002,00	6.845,00	9.847,00
87	ILFOV	MAGURELE	TUDOR MINEL	T16	55	3787	58726	CC	Extravilan	1940	1940	Construcție C1 = 95 mp Gard = 11 ml	105,00	200.186,00 1.518,00	201.809,00
88	ILFOV	MAGURELE	GRADILA MINEL - ALEXANDRU	T16	55	337/1	60131	CC	Intravilan	1548 / 1561	1548 / 1561	Gard = 11 ml	372,00	6.845,00	7.217,00
89	ILFOV	MAGURELE	GHEORGHE CRISTIAN - ORLANDO	T65	216			CC	Intravilan	480	480	Gard = 59 ml	44.454,00	10.896,00	55.350,00
90	ILFOV	MAGURELE	BADILA MIHAIL DANIEL, BADILA CATALINA - MIHAELA, PRISLOPAN MARIA, NISTORESCU MIHAI AURELIAN, NISTORESCU LEANA, STAN STEFAN, STAN AURELIA MIHAELA, DUMITRESCU CRISTINA DANIELA, IONITA CRISTACHE	T65	216/12, 216/13, 216/14, 216/15, LOT 1	66464	66464	A	Intravilan	8973	8973		268.284,00		268.284,00

116	ILFOV	MAGURELE	SC RADIOACTIV MINERAL MAGURELE SA	T62	209	1596	54115	CC	Intravilan	26369	1366	211.730,00	8.624,00 63.246,00 9.856,00 5.339,00 22.177,00 786.315,00 2.464,00 16.106,00	1.125.857,00
117	ILFOV	MAGURELE	SC AEDIFICIA CARPATI SA	T62	208	52249	52249	CC	Intravilan	61379	1814	281.170,00	5.662,00	286.832,00
118	ILFOV	MAGURELE	INSTITUT NATIONAL DE CERCETARE - DEZVOLTARE PT. FIZICA SI INGINERIE NUCLEARA "HORIA HULUBEI" IFIN - HH	T62	208	52248	52248	CC	Intravilan	3350	107	16.585,00		16.585,00
119	ILFOV	MAGURELE	PITIS ALEXANDRU	T60	204/28	54111	54111	A	Intravilan	6716 / 6667	1330	175.560,00		175.560,00
120	ILFOV	MAGURELE	SC ARCA MONDO SRL	T60	204	1351/1/2		A	Intravilan		272	35.904,00		35.904,00
121	ILFOV	MAGURELE	SC ARCA MONDO SRL	T60	204	1351/2/2		A	Intravilan		60	7.920,00		7.920,00
122	ILFOV	MAGURELE	SC ARCA MONDO SRL	T60	204	1351/3/2		A	Intravilan		61	8.052,00		8.052,00
123	ILFOV	MAGURELE	SC ARCA MONDO SRL	T60	204	1351/4/2		A	Intravilan		300	39.600,00		39.600,00
124	ILFOV	MAGURELE	SC BLUESPACE TECHNOLOGY SRL	T60	204/23, 204/24, 204/25, LOT 1, LOT 2, LOT A	67646	67646	A	Intravilan	8386	651	85.932,00		85.932,00
125	ILFOV	MAGURELE	SC A.M. VIMAR IMPEX SRL, SC CONTI IMPEX 93 SRL, SC IQ, CONCEPT SRL, ALEXANDRESCU MIHAIL, STEFAN, ALEXANDRESCU MARIA, ALEXA GHEORGHE, ALEXA ELENA, BODORIN DANIEL - MIHAI, GURLEA SILVIA IULIANA, GURLEA ADRIAN - MIHAI	T60	204/22, 21A, 21B, 21C, 21D, 29	68803	68803	A	Intravilan	140	140	18.480,00		18.480,00
126	ILFOV	MAGURELE	SC BLUESPACE TECHNOLOGY SRL	T60	204/22, 21 A, 21 B, 21 C, 21 D, 29, 204/23, 204/24, 204/25	69254	69254	A	Intravilan	5752	2	264,00		264,00
127	ILFOV	MAGURELE	ALEXANDRESCU MIHAIL, ALEXANDRESCU MARIA	T60	204/22, 21A, 21B, 21C, 21D, 29	56542	56542	A	Intravilan	1863	430	56.760,00		56.760,00
128	ILFOV	MAGURELE	SC LUKOIL ROMANIA SRL	T60	204	50350	50350	CC	Intravilan	4490	1058	163.990,00	83.254,00 2.373,00 110.018,00	359.635,00
129	ILFOV	MAGURELE	VASILE TUDORITA, CRUCERU MARIA, NICULAE MARIEA, DINU ILEANA, NICULAE IOAN	T60	204	4756/2		A	Intravilan	390	390	51.480,00		51.480,00
130	ILFOV	MAGURELE	MINCU MARIN	T60	204	2082/2		A	Intravilan	205	205	27.060,00		27.060,00
131	ILFOV	MAGURELE	MINCU FLORIN	T60	204	2081/2		A	Intravilan	205	205	27.060,00		27.060,00
132	ILFOV	MAGURELE	VILCEANU BOGDAN, VILCEANU NICOLETA CARMEN	T60	204/18	1540/2	62926	A	Intravilan	149	149	19.668,00		19.668,00
133	ILFOV	MAGURELE	VILCEANU BOGDAN, VILCEANU NICOLETA CARMEN	T60	204/18	1541/2	63166	A	Intravilan	186	186	24.552,00		24.552,00
134	ILFOV	MAGURELE	IVAN NICULINA, DUMITRACHE IOANA, FILIP GHEORGHE, FILIP PETRE, FILIP NICOLAE, FILIP STEFAN, FILIP DAN, FILIP ILEANA, REGHINA MIRELA, CIUFU GINA, FILIP NICULAE, ZLATARU IONICA	T60	204	3517/2		A	Intravilan	186	185	24.420,00		24.420,00
135	ILFOV	MAGURELE	GHEORGHE ANGHIEL, GHEORGHE FLOREA, IVAN GHEORGHE	T60	204/16	2616/2		A	Intravilan	534	534	70.488,00		70.488,00
136	ILFOV	MAGURELE	STOIAN JORDAN, STOIAN CONSTANTIN	T60	204	1684		A	Intravilan	239	239	31.548,00		31.548,00

137	ILFOV	MAGURELE	ION ION, ION CONSTANTIN, ION VASILE	T60	204	22762		A	Intravilan	761	761	100,452,00	100,452,00
138	ILFOV	MAGURELE	PENCU ION	T60	204	2920/2		A	Intravilan	227	227	29,964,00	29,964,00
139	ILFOV	BRAGADIRU	SC ZEN GRAN SRL	T9	40/17, 40/19	59623		A	Intravilan	13775 / 17500	1	57,00	57,00
140	ILFOV	BRAGADIRU	SC ZEN GRAN SRL	T9	40/17, 40/19	59624		CC	Intravilan	3744	6	402,00	402,00
141	ILFOV	BRAGADIRU	SC KAROM INTERNATIONAL TRANSPORT IMPORT EXPORT TRADE SRL	T9	40/5	62010		A	Intravilan	4995	31	1,767,00	1,767,00
142	ILFOV	BRAGADIRU	SC CASADEI COM MPEX SRL	T9	40	59447		A	Intravilan	5461 / 5600	2	114,00	114,00
143	ILFOV	BRAGADIRU	PROPRIETAR NEIDENTIFICAT*)	T9	40			A	Intravilan		64	3,648,00	3,648,00
144	ILFOV	BRAGADIRU	SC ATLAS INVESTMENTS GROUP SRL	T10	43	51441		A	Intravilan	4000	26	1,482,00	1,482,00
145	ILFOV	BRAGADIRU	SC ATLAS INVESTMENTS GROUP SRL	T10	43	58147		A	Intravilan	5995	11	627,00	627,00
146	ILFOV	BRAGADIRU	PROPRIETAR NEIDENTIFICAT*)	T9	40			A	Intravilan		40	2,280,00	2,280,00
147	ILFOV	BRAGADIRU	SC MIDA SOFT BUSINESS SRL	T6	35	299/2		CC	Intravilan	1770	716	60,144,00	60,144,00
148	ILFOV	BRAGADIRU	JARNEA FLORIN BOGDAN, JARNEA MONICA ECATERINA	T6	35	101783		CC	Intravilan	1330	577	38,659,00	38,659,00
149	ILFOV	BRAGADIRU	SC INDUSTRIILE AGRO-ALIMENTARE SRL	T6	35	114107		CC	Intravilan	13534	26	1,742,00	1,742,00
150	ILFOV	BRAGADIRU	SC INDUSTRIILE AGRO-ALIMENTARE SRL	T6	35	114106		CC	Intravilan	4587	856	57,352,00	57,352,00
151	ILFOV	BRAGADIRU	SC INDUSTRIILE AGRO-ALIMENTARE SRL	T6	35	114107		CC	Intravilan	13534	182	12,194,00	12,194,00
152	ILFOV	BRAGADIRU	PROPRIETAR NEIDENTIFICAT*)	T6	35			A	Intravilan		478	27,246,00	27,246,00
153	ILFOV	BRAGADIRU	SC NGB CONSTRUCTII & MANAGEMENT SRL	T6	35	110735		CC	Intravilan	897	67	4,489,00	4,489,00
154	ILFOV	BRAGADIRU	PROPRIETAR NEIDENTIFICAT*)	T6	35			A	Intravilan		470	26,790,00	26,790,00
155	ILFOV	BRAGADIRU	SC NGB CONSTRUCTII & MANAGEMENT SRL	T6	35	109295		CC	Intravilan	47524 / 47557	2506	167,902,00	167,902,00
156	ILFOV	BRAGADIRU	SC DAMILA SRL	T6	35	100361		CC	Intravilan	13098	1743	116,781,00	116,781,00
157	ILFOV	BRAGADIRU	SC SOPREX IMI SA	T6	35	101125		CC	Intravilan	6945 / 8500	224	36,512,00	36,512,00
158	ILFOV	BRAGADIRU	PROPRIETAR NEIDENTIFICAT*)	T6	35			CC	Intravilan		228	15,276,00	15,276,00
159	ILFOV	BRAGADIRU	SC NGB CONSTRUCTII & MANAGEMENT SRL	T6	35	3562		A	Intravilan	4701	1430	81,510,00	81,510,00
160	ILFOV	BRAGADIRU	SC MICA SERVICE IMPROEX SRL	T6	26/1	119447		CC	Intravilan	3210 / 3200	2386	159,862,00	159,862,00

161	ILFOV	BRAGADIRU	DUMITRESCU CONSTANTINA, DUMITRESCU GHEORGHE	T5	24/28	121640	121640	121640	A	Intravilan	5014 / 5000	67	Gard = 22 ml	9.313,00	4.398,00	13.711,00
162	ILFOV	BRAGADIRU	SC TOP PAVAJ SRL	T5	24	100769	100769	100769	A	Intravilan	3098 / 3077	1411	Gard = 82 ml	100.181,00	22.041,00	122.222,00
163	ILFOV	BRAGADIRU	PROPRIETAR NEIDENTIFICAT*)	T5	24				A	Intravilan		77		4.389,00	4.389,00	
164	ILFOV	BRAGADIRU	DUMITRU MARIA MAGDALENA	T5	24/23, 24/24, 24/25, LOT 2	100627	100627	100627	A	Intravilan	1250 / 3550	820	Gard = 14 ml Platformă beton = 820 mp	58.220,00	3.202,00 117.795,00	179.217,00
165	ILFOV	BRAGADIRU	DUMITRU MARIA MAGDALENA	T5	24/23, 24/24, 24/25, LOT 1/2	103211	103211	103211	A	Intravilan	300 / 2332	150	Platformă beton = 150 mp	10.650,00	21.548,00	32.198,00
166	ILFOV	BRAGADIRU	CHAR MIHAELA	T5	24/23, 24/24, 24/25, LOT 1/1	103212	103212	103212	A	Intravilan	2032 / 2332	1112	Gard = 16 ml	154.568,00	3.660,00	158.228,00
167	ILFOV	BRAGADIRU	FARIS CORNEL, FARIS LILIANA	T5	24	110892	110892	110892	A	Intravilan	400 / 405	407	Platformă beton = 407 mp Gard = 7 ml	23.199,00	67.590,00 1.672,00	92.461,00
168	ILFOV	BRAGADIRU	FARIS CORNEL, FARIS LILIANA	T5	24	110893	110893	110893	A	Intravilan	300 / 303	304	Platformă beton = 304 mp Gard = 5 ml	42.256,00	50.485,00 1.195,00	93.936,00
169	ILFOV	BRAGADIRU	PROPRIETAR NEIDENTIFICAT*)	T5	24				A	Intravilan		196		11.172,00	11.172,00	
170	ILFOV	BRAGADIRU	FARIS CORNEL	T5	24/20	100224	100224	100224	A	Intravilan	532 / 480	531	Construcție C1 = 296 mp Gard = 72 ml	73.809,00	1.084.609,00 12.267,00	1.170.685,00
171	ILFOV	BRAGADIRU	PROPRIETAR NEIDENTIFICAT*)	T6	35				A	Intravilan		892	Platformă beton = 54 mp Platformă beton = 83 mp	50.844,00	5.787,00 8.895,00	65.526,00
172	ILFOV	BRAGADIRU	PROPRIETAR NEIDENTIFICAT*)	T5	24				A	Intravilan		1331	Platformă beton = 129 mp	75.867,00	13.825,00	89.692,00
173	ILFOV	BRAGADIRU	SC NGB CONSTRUCTII & MANAGEMENT SRL	T10	45, LOT 2, LOT A, LOT B-LOT 3	123217	123217	123217	CF	Intravilan	36338	195		11.115,00		11.115,00
174	ILFOV	BRAGADIRU	PROPRIETAR NEIDENTIFICAT*)	T5	24				A	Intravilan		24		1.368,00		1.368,00
175	ILFOV	BRAGADIRU	SC NGB CONSTRUCTII & MANAGEMENT SRL	T10	45, LOT 2, LOT A, LOT B-LOT 4	123218	123218	123218	CF	Intravilan	140	15		855,00		855,00
176	ILFOV	BRAGADIRU	SC NGB CONSTRUCTII & MANAGEMENT SRL	T10	45, LOT 2, LOT A, LOT B-LOT 5	123219	123219	123219	CF	Intravilan	6385	1205		68.685,00		68.685,00
177	ILFOV	BRAGADIRU	SC EXALCO ROMANIA SRL, SC RTH PROCONSTRUCT SRL	T43	194/1, 194/2, 194/3 LOT 3	124790	124790	124790	CC	Intravilan	1317	177		11.859,00		11.859,00
178	ILFOV	BRAGADIRU	SOCIETATEA GENERAL REZIDENCE CONSTRUCT SRL	T43	194/1,194/2, 194/3	135881	135881	135881	A	Intravilan	3693	903	Gard = 90 ml	51.471,00	12.417,00	63.888,00
179	ILFOV	BRAGADIRU	SC GENERAL REZIDENCE CONSTRUCT SRL	T43	194/1,194/2, 194/3	135882	135882	135882	A	Intravilan	1080	508		28.956,00		28.956,00
180	ILFOV	BRAGADIRU	POENARU ELENA	T43	194	100768	100768	100768	A	Intravilan	10001 / 10000	1459	Gard = 19 ml	103.589,00	3.608,00	107.197,00
181	ILFOV	BRAGADIRU	SC SAIC BRAGADIRU SA	T43	192	100784	100784	100784	CC	Intravilan	126	42	Construcție = 42 mp	2.814,00	17.251,00	20.065,00
182	ILFOV	BRAGADIRU	SC SAIC BRAGADIRU SA	T43	192	190/1/3/1/161	103769	103769	CC	Intravilan	4947	63		4.221,00		4.221,00
183	ILFOV	BRAGADIRU	SC SAIC BRAGADIRU SA	T43	192	190/1/3/1/1			CC	Intravilan	104	84	Construcție = 20 mp	5.628,00	8.215,00	13.843,00
184	ILFOV	BRAGADIRU	COSTACHE PETRISOR - LEORNARD, COSTACHE PETRUTA	T42	180	192/6	109472	109472	A	Extravilan	112 / 111	10		125,00		125,00
185	ILFOV	BRAGADIRU	COSTACHE PETRISOR - LEORNARD, COSTACHE PETRUTA	T42	180	192/5	109471	109471	A	Extravilan	79 / 78	50		625,00		625,00
186	ILFOV	BRAGADIRU	SC SAIC BRAGADIRU SA	T42	180	100987	100987	100987	CC	Intravilan	73	73		4.891,00		4.891,00
187	ILFOV	BRAGADIRU	SC SAIC BRAGADIRU SA	T42	180	100986	100986	100986	CC	Intravilan	9	9		603,00		603,00
188	ILFOV	BRAGADIRU	SC SAIC BRAGADIRU SA	T42	180	192/3	109470	109470	A	Extravilan	71	71		887,50		887,50

189	ILFOV	BRAGADIRU	SC SAIC BRAGADIRU SA	T42	180	192/2	109469	A	Extravilan	80	80	1.000,00	1.000,00
190	ILFOV	BRAGADIRU	SC SAIC BRAGADIRU SA	T42	180	192/50	100767	CC	Intravilan	257	62	4.154,00	4.154,00
191	ILFOV	BRAGADIRU	SC SAIC BRAGADIRU SA	T42	180	109579	109579	A	Extravilan	41	41	512,50	964,50
192	ILFOV	BRAGADIRU	PROPRIETAR NEIDENTIFICAT*)	T42	180			A	Extravilan		143	1.787,50	1.787,50
193	ILFOV	BRAGADIRU	SC SAIC BRAGADIRU SA	T42	180	100982	100982	CC	Intravilan	197	197	13.199,00	13.952,00
194	ILFOV	BRAGADIRU	MIU MARIN, MIU MARIA	T42	180	100983	100983	CC	Intravilan	88 / 87,97	62	4.154,00	4.455,00
195	ILFOV	BRAGADIRU	COSTACHE PETRISOR - LEONARD, COSTACHE PETRUTA	T42	180	109583	109583	A	Extravilan	313	2	278,00	278,00
196	ILFOV	BRAGADIRU	SC SAIC BRAGADIRU SA	T42	180	100990	100990	A	Extravilan	91	91	1.137,50	1.137,50
197	ILFOV	BRAGADIRU	SC SAIC BRAGADIRU SA	T42	180	100991	100991	A	Extravilan	994	27	337,50	337,50
198	ILFOV	BRAGADIRU	MIU MARIN, MIU MARIA	T42	180	129211	129211	CC	Intravilan	252	21	1.407,00	1.407,00
199	ILFOV	BRAGADIRU	SC SAIC BRAGADIRU SA	T42	180	100780	100780	CC	Intravilan	122	122	8.174,00	8.174,00
200	ILFOV	BRAGADIRU	SC INTER CARGO GROUP SRL	T42	167, 169, 170, 171	100782	100782	CC	Intravilan	1174	1174	78.658,00	123.179,00
201	ILFOV	BRAGADIRU	SC INTER CARGO GROUP SRL	T42	167, 169, 170, 171	123593	123593	CC	Intravilan	17786	8	536,00	9.691,00
202	ILFOV	BRAGADIRU	SC INTER CARGO GROUP SRL	T42	167, 169, 170, 171	100795	100795	CC	Intravilan	82	82	5.494,00	5.494,00
203	ILFOV	BRAGADIRU	SC INTER CARGO GROUP SRL	T42	167	100777	100777	CC	Intravilan	8600	1124	183.212,00	183.212,00
204	ILFOV	BRAGADIRU	SC EURO PROF M.M. SRL	T42	167	100854	100854	CC	Intravilan	1768	724	272.610,00	566.034,00
205	ILFOV	BRAGADIRU	SC ARAL M.T.B. SRL	T42	166, 167	100855	100855	CC	Intravilan	3000	1219	76.798,00	98.614,00
206	ILFOV	BRAGADIRU	SC TRIMOND SRL	T42	166	127532	127532	CC	Intravilan	3734	290	43.497,00	333.973,00
207	ILFOV	BRAGADIRU	SC SAIC BRAGADIRU SA	T42	168	198/1/12/11/19	4512	DE	Intravilan	2330	35	4.865,00	4.865,00
208	ILFOV	BRAGADIRU	HANIFI M-KHEIR	T41	DF65	108232	108232	CC	Intravilan	14759 / 18144	259	17.353,00	17.353,00
209	ILFOV	BRAGADIRU	PROPRIETAR NEIDENTIFICAT*)	T43	192			A	Intravilan		320	18.240,00	37.134,00
210	ILFOV	BRAGADIRU	PROPRIETAR NEIDENTIFICAT*)	T42	166, 167, 169, 170, 171			A	Intravilan		1619	92.283,00	92.283,00
211	ILFOV	BRAGADIRU	CERCEL IRINA, STREINU CERCEL GABRIELA	T40	162	100765	100765	A	Extravilan	40624 / 40500	1601	113.671,00	113.671,00
212	ILFOV	BRAGADIRU	PROPRIETAR NEIDENTIFICAT*)	T39	159			A	Extravilan		48	600,00	600,00
213	ILFOV	BRAGADIRU	SC LEGUME FRUCTE MILITARI SA	T39	158	101699	101699	CC	Intravilan	743	1160	97.440,00	97.440,00
214	ILFOV	BRAGADIRU	SC MUNPLAST SA	T39	157	174	101361	CC	Intravilan	17199	824	69.216,00	69.216,00
215	ILFOV	BRAGADIRU	CERCEL IRINA, STREINU CERCEL GABRIELA	T39	156	104643	104643	A	Extravilan	12108 / 12100	753	53.463,00	53.463,00
216	ILFOV	BRAGADIRU	COZMA CORNELIU	T5	15	3805/2	50939	A	Intravilan	5000	19	1.083,00	1.083,00
217	ILFOV	BRAGADIRU	PROPRIETAR NEIDENTIFICAT*)	T39	156, 157, 158, 159			A	Intravilan		2959	168.663,00	168.663,00
218	ILFOV	BRAGADIRU	PROPRIETAR NEIDENTIFICAT*)	T37	151			A	Extravilan		57	712,50	712,50
219	ILFOV	BRAGADIRU	PROPRIETAR NEIDENTIFICAT*)	8	39			P	Intravilan		51	2.907,00	2.907,00
220	ILFOV	CLINCENI	SC LEXA SA	T9	40	121	53029	CC	Intravilan	2500	285	324.419,00	363.238,70
221	ILFOV	CLINCENI	SC F&F STORES HOLDINGS LIMITED FILIALA SRL	T9	40	52972	52972	CC	Intravilan	9541 / 9924	447	1.541,00	3.918,00
222	ILFOV	CLINCENI	ZAMFIR GHEORGHE, GUNGOR ELISABETA, SC ORLANDO IMPORT - EXPORT 2001 SRL	T9	40, 40/2/36, 40/2/3	51193	51193	A	Intravilan	17462	383	44.860,79	48.160,79
223	ILFOV	CLINCENI	ZAMFIR GHEORGHE	T9	40/21, 40/22	62524	62524	A	Intravilan	5612	358	41.932,54	43.867,54

224	ILFOV	CLINCENI	SC ZEN GRAN SRL	T9	40/17, 40/19	59623	59623	A	Intravilan	13775/17500	164	Platformă asfalt = 38 mp	19.209,32	10.742,00	29.951,32
												Construcție C4 = 1 mp	1.789,00		
												Construcție cămin = 4 mp	4.070,00		
225	ILFOV	CLINCENI	SC ZEN GRAN SRL	T9	40/17, 40/19	59624	59624	A	Intravilan	3744	1610	Gard = 32 ml	188.579,30	8.439,00	367.900,30
												Platformă asfalt = 148 mp	41.835,00		
												Pavaj dale beton = 449 mp	123.188,00		
226	ILFOV	CLINCENI	SC ZEN GRAN SRL	T9	40/17, 40/19	59623	59623	A	Intravilan	13775/17500	580	Pavaj dale beton = 55 mp	67.935,40	15.090,00	83.025,40
227	ILFOV	CLINCENI	SC ROMTAMI SRL	T9	40/14, 40/15, 40/16	60707	60707	A	Intravilan	8945	915		107.173,95		107.173,95
228	ILFOV	CLINCENI	SC UNITS LOGISTICS SERVICES SRL	T9	40, 40/12	51796	51796	CC	Intravilan	28528 / 28641	794	Construcție C2 = 6 mp	7.468,00		
												Gard = 61 ml	10.342,00		
												Platformă betonată = 292 mp	65.000,00		192.239,08
229	ILFOV	CLINCENI	SC NIS PETROL SRL	T9	A40, 40	57675	57675	CC	Intravilan	353	65	Platformă asfalt = 37 mp	8.958,30	5.883,00	14.841,30
230	ILFOV	CLINCENI	SC NIS PETROL SRL	T9	A40, 40	57923	57923	CC	Intravilan	4957	975	Construcție C7 = 4 mp	3.018,00		
												Platformă asfalt = 212 mp	47.192,00		202.949,50
												Pavaj dale beton = 85 mp	18.365,00		
231	ILFOV	CLINCENI	SC NIS PETROL SRL	T9	A40, 40	57676	57676	CC	Intravilan	350	73	Platformă asfalt = 39 mp	10.060,86	8.682,00	18.958,86
												Pavaj dale beton = 1 mp	216,00		
232	ILFOV	CLINCENI	SC CAMI COMEXIM SRL	T9	40	56649	56649	A	Intravilan	9939	905	Platformă asfalt = 219 mp	106.002,65	36.369,00	148.166,65
												Gard = 57 mp	5.795,00		
233	ILFOV	CLINCENI	SC ROMKAYATUR SRL	T9	40	816	51920	A	Intravilan	9812 / 10000	841	Gard = 60 mp	98.506,33	2.150,00	100.656,33
234	ILFOV	CLINCENI	SC KAROM INTERNATIONAL TRANSPORT IMPORT EXPORT TRADE SRL	T9	40/5	62011	62011	A	Intravilan	4970	108		12.650,04		12.650,04
235	ILFOV	CLINCENI	SC KAROM INTERNATIONAL TRANSPORT IMPORT EXPORT TRADE SRL	T9	40/5	62010	62010	A	Intravilan	4995	797		93.352,61		93.352,61
236	ILFOV	CLINCENI	SC BELLA ROMANIA IMPEX SRL	T9	40/3, 40/4	59520	59520	CC	Intravilan	14290	1255	Construcție C3 = 2 mp	4.200,00		
												Gard = 42 ml	7.120,00		267.983,10
												Platformă asfalt = 376 mp	83.699,00		
237	ILFOV	CLINCENI	SC CASADEI COM MPEX SRL	T9	40	769	59447	A	Intravilan	5461 / 5600	505	Gard = 37 ml	59.150,65	8.782,00	67.932,65
238	ILFOV	CLINCENI	SC GARMIAN PROVIDER CONCEPT SRL	T10	43	51781	51781	CC	Intravilan	12503 / 12500	670	Construcție C3 = 13 mp	92.339,40	28.977,00	135.727,40
												Gard = 63 ml	14.411,00		
239	ILFOV	CLINCENI	SOARE NICULINA, SOARE SANDU-CRISTIAN, SOARE DANIEL MIHAI	T10	43	512	54022	CC	Intravilan	3000	168	Gard = 15 ml	23.153,76	4.804,00	27.957,76
240	ILFOV	CLINCENI	BIGAN CONSTANTIN	T10	43	511		A	Intravilan	361	22	Gard = 8 ml	2.576,86	2.562,00	5.138,86
241	ILFOV	CLINCENI	BANU COCUTA	T10	43	53819	53819	A	Extravilan	2042 / 2000	54		405,00		405,00
242	ILFOV	CLINCENI	BANU COCUTA	T10	43	53875	53875	A	Intravilan	2180 / 2000	61		7.144,93		7.144,93
243	ILFOV	CLINCENI	BOSNA MARIA, ION IOANA CARMEN, ION CORNEL - PETRUT, CIUDOESCU GABRIELA NELA	T10	43	60872	60872	CC	Intravilan	8844	316	Construcție post trafo = 16 mp	43.551,12	35.664,00	79.215,12
244	ILFOV	CLINCENI	SC NOVA DTF SRL	T10	43	56236	56236	CC	Intravilan	2997 / 3000	225	Platformă beton = 59 mp	31.009,50	13.134,00	44.143,50
245	ILFOV	CLINCENI	SC DIGITECH SRL	T10	43/15, 43/16	52805	52805	CC	Intravilan	9999 / 10000	752	Gard = 63 ml	103.640,64	5.080,00	108.720,64
246	ILFOV	CLINCENI	ALAMZAD NIMA	T10	43/14	62989	62989	A	Intravilan	5000	365		42.752,45		42.752,45
247	ILFOV	CLINCENI	SC KALLAS ROMANIA SRL	T10	43	53141	53141	CC	Intravilan	10018 / 10000	707	Gard = 2 ml	97.438,74	339,00	97.777,74
248	ILFOV	CLINCENI	ROSTAMI SAEID	T10	43/11	54019	54019	A	Intravilan	4999 / 5000	347	Gard = 25 ml	40.644,11	4.238,00	44.882,11
249	ILFOV	CLINCENI	ROSTAMI SAEID	T10	43	50241	50241	A	Intravilan	4599 / 5000	323	Platformă beton = 49 mp	37.832,99	10.908,00	48.740,99
												Platformă beton = 93 mp	20.702,00		
												Gard = 18 ml	3.052,00		59.830,04
250	ILFOV	CLINCENI	ROSTAMI SAEID	T10	43	275	52658		Intravilan	5000	308		36.076,04		
251	ILFOV	CLINCENI	SC DIHAM SA	T10	43	50277	50277	CC	Intravilan	4908 / 5000	370	Platformă beton = 14 mp	50.993,40	3.116,00	54.109,40
252	ILFOV	CLINCENI	SC DIHAM SA	T10	43	50137	50137	CC	Intravilan	10067 / 10000	759	Platformă beton = 2 mp	104.605,38	445,00	105.050,38

253	ILFOV	CLINCENI	TEODORSCU NICULAE	T10	43	61696	61696	61696	A	Intravilan	4974 / 5000	368	Gard = 40 ml	43.103,84	3.014,00	46.117,84
254	ILFOV	CLINCENI	DUMITRU MARIA, COSMA ELISABETA	T10	43/4	50469	50469	50469	A	Intravilan	3000	187		21.903,31		21.903,31
255	ILFOV	CLINCENI	SC ATLAS INVESTMENTS GROUP SRL	T10	43	18	51441	51441	A	Intravilan	4000	290		33.967,70		33.967,70
256	ILFOV	CLINCENI	SC ATLAS INVESTMENTS GROUP SRL	T10	43	17	58147	58147	A	Intravilan	5995	244		28.579,72		28.579,72
257	ILFOV	DOMNEȘTI	SC ELECTROMAGNETICA SA	T13/4	2, 3, 4, 5	118718	118718	118718	A	Intravilan	67714	716		70.526,00		70.526,00
258	ILFOV	DOMNEȘTI	SC WEST POINT SRL	T13/4	6, 7, 9	118719	118719	118719	A	Intravilan	39998	1416		139.476,00		139.476,00
259	ILFOV	DOMNEȘTI	POP DIDINA	T13/4	10	118720	118720	118720	A	Intravilan	10000	437		16.606,00		16.606,00
260	ILFOV	DOMNEȘTI	BARBU MARIA	T13/4	11	118721	118721	118721	A	Intravilan	15000	685		67.472,50		67.472,50
261	ILFOV	DOMNEȘTI	NEAGU EUGENIU, NEAGU GABRIEL, STOICU TEODORA MARIA	T13/4	12	118722	118722	118722	A	Intravilan	5000	252		9.576,00		9.576,00
262	ILFOV	DOMNEȘTI	BRATU VASILE, BRATU IONELA DANIELA	T13/4	13	118723	118723	118723	A	Intravilan	1200	58	Platformă betonată = 2 npp	2.204,00	214,00	2.418,00
263	ILFOV	DOMNEȘTI	GHEORGHE PETRE	T13/4	48/6/4, 48/6/5	118742	118742	118742	A	Intravilan	7333	364		13.832,00		13.832,00
264	ILFOV	DOMNEȘTI	SC INTERNATIONAL REAL ESTATE DEVELOPMENT SRL	T13/4	48/6/3	118730	118730	118730	CC	Intravilan	24623	1041		46.845,00		46.845,00
265	ILFOV	DOMNEȘTI	SC INTERNATIONAL REAL ESTATE DEVELOPMENT SRL	T13/4	48/6/3	118731	118731	118731	CC	Intravilan	24477	1055		47.475,00		47.475,00
266	ILFOV	DOMNEȘTI	RISTOSCU ION, RISTOSCU NICOLAE	T13/4	48/6/2	118732	118732	118732	A	Intravilan	10000	432		16.416,00		16.416,00
267	ILFOV	DOMNEȘTI	HALIU IONEL SORIN	T13/4	48/6/1	118734	118734	118734	CC	Intravilan	13313	2011		176.163,60		176.163,60
268	ILFOV	DOMNEȘTI	HALIU IONEL SORIN	T13/4	48/6/1	118733	118733	118733	CC	Intravilan	11687	160		14.016,00		14.016,00
269	ILFOV	DOMNEȘTI	EST TRANS INTERNATIONAL	T14	50/1, 50/2	3830	103031	5000 / 5108	CC	Intravilan		489	Gard = 64 ml Construcție = 87 mp Construcție = 107 mp Construcție = 21 mp	35.165,00 184.065,00 226.379,00 28.838,00	55.990,50	530.437,50
270	ILFOV	DOMNEȘTI	PROPRIETAR NEIDENTIFICAT*)	T14	50				A	Intravilan		7		266,00		266,00
271	ILFOV	DOMNEȘTI	VLADUT PETRE	T14	50/1/2	101448	101448	2485 / 2500	CC	Intravilan		263	Gard = 20 ml	30.113,50	1.638,00	31.751,50
272	ILFOV	DOMNEȘTI	SC STRABAG SRL	T14	50/1/3	400	103545	5001 / 5002	A	Intravilan		499	Gard = 51 ml	18.962,00	7.055,00	26.017,00
273	ILFOV	DOMNEȘTI	SC KOSTIMO COMPANY SRL	T14	50/2/4, 50/1/4	100697	100697	1230 / 4955	A	Intravilan		82		8.077,00		8.077,00
274	ILFOV	DOMNEȘTI	SC KOSTIMO COMPANY SRL	T14	50/2/4, 50/1/4	100696	100696	3725 / 4955	A	Intravilan		151		14.873,50		14.873,50
275	ILFOV	DOMNEȘTI	SC CARDINAL SRL	T14	50/1/5	103381	103381	4938 / 5000	A	Intravilan		457	Gard = 23 ml Platformă betonată = 63 mp Platformă betonată = 65 mp	1.855,00 45.014,50 14.024,00 14.469,00		75.362,50
276	ILFOV	DOMNEȘTI	SCHUPLER HELGA	T14	50	1041	103723	2500 / 2490	A	Extravilan		234		3.159,00		3.159,00
277	ILFOV	DOMNEȘTI	UGLEAN IOAN, UGLEAN IRINA	T14	50/1	100164	100164	651 / 650	A	Intravilan		5		492,50		492,50
278	ILFOV	DOMNEȘTI	SC FAR EAST IMPORT EXPORT SRL	T14	50/1/7, 50/2/7/1, 50/2/7/2, 50/2/6	105041	105041	9975 / 10000	A	Intravilan		310	Gard = 20 ml Platformă betonată = 47 mp	4.575,00 11.780,00 10.462,00		26.817,00
279	ILFOV	DOMNEȘTI	SC FAR EAST IMPORT EXPORT SRL	T14	50	4402	109802	5289	A	Intravilan		703	Gard = 52 ml	69.245,50	4.193,00	73.438,50
280	ILFOV	DOMNEȘTI	SC FAR EAST IMPORT EXPORT SRL	T14	50	1533/1/3	109907	107	A	Intravilan		85	Gard = 3 ml	8.372,50	242,00	8.614,50
281	ILFOV	DOMNEȘTI	SC FAR EAST IMPORT EXPORT SRL	T14	50	1533/2	100419	780	CC	Intravilan		408	Gard = 23 ml	46.716,00	1.855,00	48.571,00
282	ILFOV	DOMNEȘTI	SC FAR EAST IMPORT EXPORT SRL	T14	50/1/9, 10, 11, 50/2/9, 10, 11	100159	100159	7173	CC	Intravilan		543	Gard = 32 ml	62.173,50	2.580,00	64.753,50
283	ILFOV	DOMNEȘTI	PROPRIETAR NEIDENTIFICAT*)	T14	50				A	Intravilan		115	Gard = 6 ml	4.370,00	484,00	4.854,00
284	ILFOV	DOMNEȘTI	SC OMV PETROM MARKETING SRL	T14	50	518	103611	10201 / 10000	A	Intravilan		920	Gard = 38 ml Platformă betonată = 557 mp Fundajie beton = 1 npp Fundajie beton = 2 npp	6.442,00 123.991,00 223,00 445,00	90.620,00	221.721,00
285	ILFOV	DOMNEȘTI	RIZOIU COSTEL ADRIAN	T14	50	479	104116	2471 / 2500	A	Intravilan		320		31.520,00		31.520,00

286	ILFOV	DOMNESTI	PROPRIETAR NEIDENTIFICAT*)	T14	50				A	Intravilan		347	Platformă betonată = 33 mp Platformă betonată = 85 mp Gard = 27 ml	13.186,00	7.346,00 18.921,00 4.577,00	44.030,00
287	ILFOV	DOMNESTI	PROPRIETAR NEIDENTIFICAT*)	T14	50				A	Intravilan		35		1.330,00		1.330,00
288	ILFOV	DOMNESTI	MACARESCU MARIUS DUMITRU, MACARESCU CRIANA FLORINA	T14	50/1/14	100228	100228	2490 / 2500	A	Intravilan		318	Gard = 20 ml	12.084,00	717,00	12.801,00
289	ILFOV	DOMNESTI	BADEA GHEORGHE	T14	50/1/2	103815	103815	19672 / 20000	A	Intravilan		1107		109.039,50		109.039,50
290	ILFOV	DOMNESTI	SC YAPAN CONSTRUCTION & TOURISM SRL	T14	50/1/16	113266	113266	7250 / 7405	A	Intravilan		602		59.297,00		59.297,00
291	ILFOV	DOMNESTI	PROPRIETAR NEIDENTIFICAT*)	T14	50				A	Intravilan		282	Gard = 73 ml	10.716,00	2.616,00	13.332,00
292	ILFOV	DOMNESTI	SC LUKOIL DOWNSTREAM SRL	T14	50/1/17, 50/1/18	102843	102843	6214 / 6216	CC	Intravilan		43	Gard = 15 ml	4.923,50	2.543,00	7.466,50
293	ILFOV	DOMNESTI	LUKOIL ROMANIA SRL	T14	50/1/17, 50/1/18	115397	115397	837 / 889	CC	Intravilan		139	Platformă betonată = 128 mp	15.915,50	28.493,00	44.408,50
294	ILFOV	DOMNESTI	LUKOIL ROMANIA SRL	T14	50/1/17, 50/1/18	115222	115222	970 / 1453	CC	Intravilan		184	Platformă betonată = 169 mp Construcție C2 = 29 mp Construcție C3 = 31 mp Construcție C4 = 28 mp	8.280,00	37.398,00 9.855,00 10.534,00 9.515,00	75.582,00
295	ILFOV	DOMNESTI	PROPRIETAR NEIDENTIFICAT*)	T14	50				A	Intravilan		595	Platformă betonată = 27 mp	22.610,00	6.010,00	34.408,00
296	ILFOV	DOMNESTI	PROPRIETAR NEIDENTIFICAT*)	T153/ 4					A	Intravilan		934	Platformă betonată = 26 mp	35.492,00	5.788,00	35.492,00
TOTAL													149.323,00	14.064.847,51	11.309.301,37	25.374.148,88

Notă: *) Pentru toate pozițiile în care la coloana "Nume/prenume proprietar/deținător" se regăsește mențiunea "Proprietar neidentificat", astfel cum reiese din evidențele unităților administrativ-teritoriale, numele proprietarilor/deținătorilor vor fi identificate ulterior, în vederea completării documentațiilor necesare pentru punerea în aplicare a măsurilor de expropriere în condițiile legii

LISTA

cuprinzând imobilele proprietate publică a statului care fac parte din coridorul de expropriere al lucrării de utilitate publică de interes național "Lărgire la 4 benzi a Centurii Rutiere a Municipiului București Sud între A2 km 23+600 și A1 km 55+520 și Amenajare punct de întoarcere în soluție giratorie pe CB în zona autostrăzii A1" - LOT 2 - Lărgire la 4 benzi a Centurii Rutiere a Municipiului București Sud între km 54+700 și DN 5 km 40+000"

Nr. crt.	Județul	Unitatea administrativă teritorială	Numele și prenumele proprietarului/deținătorului imobilului	Nr. tarla	Nr. parcelă	Categoria de folosință	Număr cadastral (nr. topografic)	Număr carte funciארă	Extravilan / Intravilan	Suprafața totală imobil (mp)	Suprafața transfer imobil (mp)	Suprafața transfer construcții (mp)
1	2	3	4	5	6	7	8	9	10	11	12	13
1	ILFOV	MĂGURELE	STATUL ROMÂN ÎN ADMINISTRAREA MINISTERULUI APĂRĂRII NAȚIONALE	T60	204	A	59420	59420	Intravilan	217087 / 203686	21	Gard = 47 ml
2	ILFOV	JILAVA	STATUL ROMÂN ÎN ADMINISTRAREA MINISTERULUI TRANSPORTURILOR ȘI INFRASTRUCTURII ȘI ÎN CONCESIUNEA C.N.A.I.R. - S.A.		DNCB (KM 40+755 + KM 41+819)	DR	55465	55465	Extravilan	14110 / 1082534	14047	Construcție C1 = 46 mp
3	ILFOV	JILAVA	STATUL ROMÂN ÎN ADMINISTRAREA MINISTERULUI TRANSPORTURILOR ȘI INFRASTRUCTURII ȘI ÎN CONCESIUNEA C.N.C.F. C.F.R. - S.A.		Linia 30ID, Interval CF Jilava - Chitila, km 53+446 - km 54+520, DF 271	CF	56504	56504	Extravilan	23390	1191	
4	ILFOV	JILAVA	STATUL ROMÂN ÎN ADMINISTRAREA MINISTERULUI TRANSPORTURILOR ȘI INFRASTRUCTURII ȘI ÎN CONCESIUNEA C.N.C.F. C.F.R. - S.A.		Linia 30ID, Interval CF Jilava - Chitila, km 53+446 - km 54+520, DF 271	CF	56504	56504	Extravilan	23390	1137	
5	ILFOV	JILAVA	STATUL ROMÂN ÎN ADMINISTRAREA MINISTERULUI TRANSPORTURILOR ȘI INFRASTRUCTURII ȘI ÎN CONCESIUNEA C.N.C.F. C.F.R. - S.A.		Linia 30ID, Interval CF Jilava - Chitila, km 53+446 - km 54+520, DF 271	CF			Extravilan		14	
6	ILFOV	JILAVA	STATUL ROMÂN ÎN ADMINISTRAREA MINISTERULUI TRANSPORTURILOR ȘI INFRASTRUCTURII ȘI ÎN CONCESIUNEA C.N.A.I.R. - S.A.		BRETEA CENTURA BUCUREȘTI	DR			Intravilan		611	
7	ILFOV	JILAVA	STATUL ROMÂN ÎN ADMINISTRAREA MINISTERULUI TRANSPORTURILOR ȘI INFRASTRUCTURII ȘI ÎN CONCESIUNEA C.N.A.I.R. - S.A.		DN 5 (ȘOSEAUA GIRUGIULUI)	DR	53290	53290	Intravilan	159232 / 169225	399	
8	ILFOV	JILAVA	STATUL ROMÂN ÎN ADMINISTRAREA MINISTERULUI TRANSPORTURILOR ȘI INFRASTRUCTURII ȘI ÎN CONCESIUNEA C.N.A.I.R. - S.A.		DN 5 (ȘOSEAUA GIRUGIULUI)	DR	53290	53290	Intravilan	159232 / 169225	436	
9	ILFOV	JILAVA	STATUL ROMÂN ÎN ADMINISTRAREA MINISTERULUI TRANSPORTURILOR ȘI INFRASTRUCTURII ȘI ÎN CONCESIUNEA C.N.A.I.R. - S.A.		DN 5 (ȘOSEAUA GIRUGIULUI)	DR	53290	53290	Intravilan	159232 / 169225	700	
10	ILFOV	JILAVA	STATUL ROMÂN ÎN ADMINISTRAREA MINISTERULUI TRANSPORTURILOR ȘI INFRASTRUCTURII ȘI ÎN CONCESIUNEA C.N.A.I.R. - S.A.		BRETEA CENTURA BUCUREȘTI	DR			Extravilan		334	

18	ILFOV	MĂGURELE	STATUL ROMÂN ÎN ADMINISTRAREA MINISTERULUI TRANSPORTURILOR ȘI INFRASTRUCTURII ȘI ÎN CONCESIUNEA C.N.C.F. C.F.R. - S.A.		Linia CF 301D, Interval Jilava -Chiajna, km 58+908 - km 57+435, DF 81	CF	64559	64559	26686	272	Construcție 32= 228 mp
19	ILFOV	MĂGURELE	STATUL ROMÂN ÎN ADMINISTRAREA MINISTERULUI TRANSPORTURILOR ȘI INFRASTRUCTURII ȘI ÎN CONCESIUNEA C.N.C.F. C.F.R. - S.A.		Linia CF 301D, Interval Jilava -Chiajna, km 58+908 - km 57+435, DF 81	CF	64559	64559	26686	215	
20	ILFOV	MĂGURELE	STATUL ROMÂN ÎN ADMINISTRAREA MINISTERULUI TRANSPORTURILOR ȘI INFRASTRUCTURII ȘI ÎN CONCESIUNEA C.N.C.F. C.F.R. - S.A.		DF81 Linia feroviara de centura Bucuresti, km CF 58+909 - km CF 59+814	CF	52349	52349	28443	53	

21	ILFOV	MĂGURELE	STATUL ROMÂN ÎN ADMINISTRAREA INSTITUTULUI NAȚIONAL DE CERCETARE - DEZVOLTARE PENTRU METALE ȘI RESURSE RADIOACTIVE	T63	210	CC	851	55 118	Intravilan	14366	2088	Construcție CI = 712 mp Gard = 159 ml
22	ILFOV	MĂGURELE	STATUL ROMÂN ÎN ADMINISTRAREA ROMSILVA - DIRECȚIA SILVICĂ ILFOV - OCOLUL SILVIC BUCUREȘTI	T62	208	PD			Intravilan		18721	
23	ILFOV	MĂGURELE	STATUL ROMÂN ÎN ADMINISTRAREA MINISTERULUI TRANSPORTURILOR ȘI INFRASTRUCTURII ȘI ÎN CONCESIUNEA C.N.A.I.R. - S.A.		DNCB (KM 41+819)	DR			Intravilan		97	
24	ILFOV	MĂGURELE	STATUL ROMÂN ÎN ADMINISTRAREA MINISTERULUI TRANSPORTURILOR ȘI INFRASTRUCTURII ȘI ÎN CONCESIUNEA C.N.A.I.R. - S.A.		DNCB (KM 41+819 - KM 43+818)	DR	64449	64449	Intravilan	25448 / 1082354	25448	
25	ILFOV	MĂGURELE	STATUL ROMÂN ÎN ADMINISTRAREA MINISTERULUI APĂRĂRII NAȚIONALE	T60	204	CC	59420	59420	Intravilan	217087 / 203686	10623	Gard = 688 ml
26	ILFOV	MĂGURELE	STATUL ROMÂN ÎN ADMINISTRAREA MINISTERULUI TRANSPORTURILOR ȘI INFRASTRUCTURII ȘI ÎN CONCESIUNEA C.N.C.F. C.F.R. - S.A.		CF301D, Interval Jilava-Chiajna, km 57+424 - km 54+520, DF 81	CF	66240	66240	Intravilan	57834	2196	
27	ILFOV	MĂGURELE	STATUL ROMÂN ÎN ADMINISTRAREA MINISTERULUI TRANSPORTURILOR ȘI INFRASTRUCTURII ȘI ÎN CONCESIUNEA C.N.C.F. C.F.R. - S.A.		DNCB	DR	66240	66240	Intravilan		7	
28	ILFOV	MĂGURELE	STATUL ROMÂN ÎN ADMINISTRAREA MINISTERULUI TRANSPORTURILOR ȘI INFRASTRUCTURII ȘI ÎN CONCESIUNEA C.N.C.F. C.F.R. - S.A.		Linia CF 301D, Interval CF Jilava - Chiajna, km 57+435 - km 57+424, DF 81	CF	66252	66242	Intravilan	189	2	
29	ILFOV	BRAGADIR U	STATUL ROMÂN ÎN ADMINISTRAREA MINISTERULUI TRANSPORTURILOR ȘI INFRASTRUCTURII ȘI ÎN CONCESIUNEA C.N.A.I.R. - S.A.		DNCB (KM 49+233 - KM 51+491)	DR	127124	127124	Intravilan / Extravilan	28355 / 1082534	26651	
30	ILFOV	BRAGADIR U	STATUL ROMÂN ÎN ADMINISTRAREA MINISTERULUI APĂRĂRII NAȚIONALE	T6	35	CC	100797	100797	Intravilan	131166	3339	Gard = 248 ml
31	ILFOV	BRAGADIR U	STATUL ROMÂN ÎN ADMINISTRAREA MINISTERULUI TRANSPORTURILOR ȘI INFRASTRUCTURII ȘI ÎN CONCESIUNEA C.N.A.I.R. - S.A.	T44	DN6 (ȘOSEAUA ALEXANDRIEI)	DR			Intravilan		15717	
32	ILFOV	BRAGADIR U	STATUL ROMÂN ÎN ADMINISTRAREA MINISTERULUI TRANSPORTURILOR ȘI INFRASTRUCTURII ȘI ÎN CONCESIUNEA C.N.A.I.R. - S.A.	T44	P197	P			Intravilan		7799	
33	ILFOV	BRAGADIR U	STATUL ROMÂN ÎN ADMINISTRAREA MINISTERULUI TRANSPORTURILOR ȘI INFRASTRUCTURII ȘI ÎN CONCESIUNEA C.N.A.I.R. - S.A.		DNCB	DR			Intravilan		1126	

34	ILFOV	BRAGADIR U	STATUL ROMÂN ÎN ADMINISTRAREA MINISTERULUI TRANSPORTURILOR ȘI INFRASTRUCTURII ȘI ÎN CONCESIUNEA C.N.A.I.R. - S.A.		DNCB (KM 48+289 - KM 49+144)	DR	127116	127116	127116	Intravilan	10053 / 1082534	10053	
35	ILFOV	BRAGADIR U	STATUL ROMÂN ÎN ADMINISTRAREA MINISTERULUI TRANSPORTURILOR ȘI INFRASTRUCTURII ȘI ÎN CONCESIUNEA C.N.A.I.R. - S.A.		DNCB	DR				Intravilan		223	
36	ILFOV	BRAGADIR U	STATUL ROMÂN ÎN ADMINISTRAREA MINISTERULUI TRANSPORTURILOR ȘI INFRASTRUCTURII ȘI ÎN CONCESIUNEA C.N.A.I.R. - S.A.		DNCB (KM 47+141 - KM 48+268)	DR	127109	127109	127109	Extravilan	15809 / 1082534	14768	
37	ILFOV	BRAGADIR U	STATUL ROMÂN ÎN ADMINISTRAREA MINISTERULUI APĂRĂRII NAȚIONALE	T39	159	CC	134462	134462	134462	Intravilan	58308	437	
38	ILFOV	BRAGADIR U	STATUL ROMÂN ÎN ADMINISTRAREA MINISTERULUI TRANSPORTURILOR ȘI INFRASTRUCTURII ȘI ÎN CONCESIUNEA C.N.C.F. C.F.R. - S.A.		DF41 - Linia CF 301 D, Interval Jilava - Chiajna, km 59+821 - km 60+493	CF	127915	127915	127915	Extravilan	13667	383	
39	ILFOV	BRAGADIR U	STATUL ROMÂN ÎN ADMINISTRAREA MINISTERULUI APĂRĂRII NAȚIONALE - CAZARMA 2542	T8	Lot 2.2	CC	128413	128413	128413	Intravilan	2231	253	
40	ILFOV	BRAGADIR U	STATUL ROMÂN ÎN ADMINISTRAREA MINISTERULUI APĂRĂRII NAȚIONALE - CAZARMA 2542	T8	Lot 2.1	CC	128412	128412	128412	Intravilan	10935	31	
41	ILFOV	DOMNEȘTI	STATUL ROMÂN ÎN ADMINISTRAREA MINISTERULUI APĂRĂRII NAȚIONALE	T153/4	1	CC	224510	224510	224510	Intravilan	30244 / 29945	173	Gard = 32 ml Gard = 112 ml Platformă betonată = 154 mp Platformă betonată = 103 mp Construcție = 36 mp Construcție = 44 mp Construcție = 36 mp Gard = 221 ml Construcție = 290 mp Construcție = 283 mp Construcție = 59 mp Platformă betonată = 101 mp Gard = 201 ml Platformă betonată = 34 mp
42	ILFOV	DOMNEȘTI	STATUL ROMÂN ÎN ADMINISTRAREA MINISTERULUI APĂRĂRII NAȚIONALE	T153/4	Lot 2	CC	237269	237269	237269	Intravilan	8357	1793	
43	ILFOV	DOMNEȘTI	STATUL ROMÂN ÎN ADMINISTRAREA MINISTERULUI APĂRĂRII NAȚIONALE	T153/4	Lot 1	CC	237270	237270	237270	Intravilan	54610	2890	
44	ILFOV	DOMNEȘTI	STATUL ROMÂN ÎN ADMINISTRAREA MINISTERULUI APĂRĂRII NAȚIONALE	T153/4	1	CC	224516	224516	224516	Intravilan	60716 / 63200	2428	
45	ILFOV	DOMNEȘTI	STATUL ROMÂN ÎN ADMINISTRAREA MINISTERULUI APĂRĂRII NAȚIONALE	T153/4	1	CC	224533	224533	224533	Intravilan	97358 / 92229	2134	Gard = 213 ml

46	ILFOV	DOMNEȘTI	STATUL ROMÂN ÎN ADMINISTRAREA MINISTERULUI TRANSPORTURILOR ȘI INFRASTRUCTURII ȘI ÎN CONCESIUNEA C.N.A.I.R. - S.A.		DNCB (KM 54+000 - KM 55+101)	DR	116676	116676	116676	Extravilan	4377	2815	Platformă betonată = 29 mp Platformă betonată = 31 mp
47	ILFOV	DOMNEȘTI	STATUL ROMÂN ÎN ADMINISTRAREA MINISTERULUI TRANSPORTURILOR ȘI INFRASTRUCTURII ȘI ÎN CONCESIUNEA C.N.A.I.R. - S.A.		DNCB (KM 52+810 - KM 55+417)	DR	236098	236098	236098	Intravilan	31945	23813	Platformă betonată = 50 mp Gard = 248 ml
48	ILFOV	DOMNEȘTI	STATUL ROMÂN ÎN ADMINISTRAREA MINISTERULUI TRANSPORTURILOR ȘI INFRASTRUCTURII ȘI ÎN CONCESIUNEA C.N.A.I.R. - S.A.		DNCB (KM 52+810 - KM 53+343)	DR	116677	116677	116677	Extravilan	2343	2343	Platformă betonată = 97 mp
TOTAL											274.255		

LISTA

cuprinzând imobilele proprietate publică a unităților administrativ-teritoriale care fac parte din coridorul de expropriere al lucrării de utilitate publică de interes național "Lărgire la 4 benzi a Centurii Rutiere a Municipiului București Sud între A2 km 23+600 și A1 km 55+520 și Amenajare punct de întoarcere în soluție giratorie pe CB în zona autostrăzii A1" - LOT 2 - Lărgire la 4 benzi a Centurii Rutiere a Municipiului București Sud între km 54+700 și DN 5 km 40+000"

Nr. crt.	Județul	Unitatea administrativ teritorială	Numele și prenumele proprietarului/deținătorului imobilului	Nr. tarla	Nr. parcelă	Categoria de folosință	Număr cadastral (nr. topografic)	Număr carte funciארă	Extravilan / Intravilan	Suprafața totală imobil (mp)	Suprafață transfer imobil (mp)	Suprafață transfer construcții (mp)
1	2	3	4	5	6	7	8	9	10	11	12	13
1	ILFOV	JILAVA	COMUNA JILAVA		DE 262	DR	55142	55142	Extravilan	5047	49	
2	ILFOV	JILAVA	COMUNA JILAVA	T79	264	N			Extravilan		1.241	
3	ILFOV	JILAVA	COMUNA JILAVA		DE 264/1	DR	55209	55209	Extravilan	4988	54	
4	ILFOV	JILAVA	COMUNA JILAVA		DE 263	DR	55286	55286	Extravilan	3220	56	
5	ILFOV	JILAVA	COMUNA JILAVA		Str. Margaretelor	DR			Extravilan		70	
6	ILFOV	JILAVA	COMUNA JILAVA	T80	265	A			Extravilan	968	216	
7	ILFOV	JILAVA	COMUNA JILAVA	T80	265	N			Extravilan		7.468	
8	ILFOV	JILAVA	COMUNA JILAVA		Str. Sânzicilor	DR			Extravilan		532	
9	ILFOV	JILAVA	COMUNA JILAVA	T8	11,12,13,14	A			Extravilan	743	122	Gard = 7 ml
10	ILFOV	JILAVA	COMUNA JILAVA		DE 225 STR. ODAI	DR	50337	50337	Intravilan	709 / 909	273	
11	ILFOV	JILAVA	COMUNA JILAVA		DE 225 STR. ODAI	DR			Intravilan		416	
12	ILFOV	JILAVA	COMUNA JILAVA	T7	DE 234	DR			Intravilan		124	
13	ILFOV	JILAVA	COMUNA JILAVA	T7	2	N			Intravilan		711	
14	ILFOV	JILAVA	COMUNA JILAVA	T7	1	N			Intravilan		143	
15	ILFOV	JILAVA	COMUNA JILAVA		CALE ACCES pe sub podul CF peste DN 5	DR			Intravilan			
16	ILFOV	JILAVA	COMUNA JILAVA		DE 253	DR	50336	50336	Intravilan	8380 / 21601	1.974	
17	ILFOV	JILAVA	COMUNA JILAVA		DE 224	DR			Intravilan		302	
18	ILFOV	JILAVA	COMUNA JILAVA	T47	251	N			Intravilan		490	
19	ILFOV	JILAVA	COMUNA JILAVA	T96	245	N			Intravilan		504	Platformă de beton = 151 mp
20	ILFOV	JILAVA	COMUNA JILAVA	T98	316	A	55889	55889	Intravilan	10125	55	Gard = 5 ml
21	ILFOV	JILAVA	COMUNA JILAVA	T96	311	CC	55888	55888	Intravilan	1318	9	Gard = 5 ml
22	ILFOV	JILAVA	COMUNA JILAVA	T96	311	DR	55890	55890	Intravilan	582	125	
23	ILFOV	JILAVA	COMUNA JILAVA	T99	349	N			Intravilan		383	
24	ILFOV	MĂGURELE	ORAȘUL MĂGURELE	T5	15	A			Intravilan		3.143	Platformă beton = 102 mp Platformă beton = 70 mp
25	ILFOV	MĂGURELE	ORAȘUL MĂGURELE		DE 17 (Str. București)	DR	63498	63498	Intravilan	38835 / 39138	2.526	
26	ILFOV	MĂGURELE	ORAȘUL MĂGURELE	T21	64	A			Intravilan		20	
27	ILFOV	MĂGURELE	ORAȘUL MĂGURELE	T21	64	A			Intravilan		43	
28	ILFOV	MĂGURELE	ORAȘUL MĂGURELE	T21	64	A			Intravilan		8	
29	ILFOV	MĂGURELE	ORAȘUL MĂGURELE	T21	DE 27/3 (Str. Turturelelor)	DR			Intravilan		56	
30	ILFOV	MĂGURELE	ORAȘUL MĂGURELE	T21	64	A			Intravilan		174	
31	ILFOV	MĂGURELE	ORAȘUL MĂGURELE		DE 63 (Str. Fragilor)	DR			Intravilan		51	
32	ILFOV	MĂGURELE	ORAȘUL MĂGURELE	T20	61	A			Extravilan		321	
33	ILFOV	MĂGURELE	ORAȘUL MĂGURELE		DE 41 (Str. Voinicului)	DR			Extravilan		54	
34	ILFOV	MĂGURELE	ORAȘUL MĂGURELE	T19	59	N			Extravilan		79	
35	ILFOV	MĂGURELE	ORAȘUL MĂGURELE		DE 43 (Str. Pescarului)	DR			Extravilan		72	
36	ILFOV	MĂGURELE	ORAȘUL MĂGURELE	T18	58	A			Intravilan		380	
37	ILFOV	MĂGURELE	ORAȘUL MĂGURELE	T18	58	A	4901/1		Intravilan	686	686	

38	ILFOV	MĂGURELE	ORAȘUL MĂGURELE	T18	DE 43/1	DR			Intravilan		54	
39	ILFOV	MĂGURELE	ORAȘUL MĂGURELE	T17	57	A			Extravilan		681	
40	ILFOV	MĂGURELE	ORAȘUL MĂGURELE		DE 150 (Str. Preciziei)	DR			Extravilan		61	
41	ILFOV	MĂGURELE	ORAȘUL MĂGURELE	T17	HC56	HC			Extravilan		389	
42	ILFOV	MĂGURELE	ORAȘUL MĂGURELE		DE 50/1 (Str. Speranței)	DR			Extravilan		109	
43	ILFOV	MĂGURELE	ORAȘUL MĂGURELE	T16	55	A			Intravilan		839	
44	ILFOV	MĂGURELE	ORAȘUL MĂGURELE	T16	55	A			Intravilan		30	
45	ILFOV	MĂGURELE	ORAȘUL MĂGURELE		DE 217 (Str. Atomiştilor)	DR	63293	63293	Intravilan	21843	8.383	
46	ILFOV	MĂGURELE	ORAȘUL MĂGURELE	T65	216	A			Intravilan		31	
47	ILFOV	MĂGURELE	ORAȘUL MĂGURELE	T65	216/24	CC	68479	68479	Intravilan	172	162	
48	ILFOV	MĂGURELE	ORAȘUL MĂGURELE		DE 217 (Str. Atomiştilor Tronson IV)	DR	63297	63297	Intravilan	1544	1.544	
49	ILFOV	MĂGURELE	ORAȘUL MĂGURELE		DE 217 (Str. Atomiştilor)	DR			Intravilan		9.024	
50	ILFOV	MĂGURELE	ORAȘUL MĂGURELE	T302	56002	A			Intravilan		357	
51	ILFOV	MĂGURELE	ORAȘUL MĂGURELE	T65	216	A			Intravilan		3.100	
52	ILFOV	MĂGURELE	ORAȘUL MĂGURELE		DE 211	DR			Extravilan		208	
53	ILFOV	MĂGURELE	ORAȘUL MĂGURELE	T63	210	A			Intravilan		505	
54	ILFOV	MĂGURELE	ORAȘUL MĂGURELE	T62	209	A			Intravilan		439	
55	ILFOV	MĂGURELE	ORAȘUL MĂGURELE		DE 212	DR			Intravilan		352	
56	ILFOV	MĂGURELE	ORAȘUL MĂGURELE	T60	204	A			Intravilan		37	
57	ILFOV	MĂGURELE	ORAȘUL MĂGURELE	T60	204	A			Intravilan		68	
58	ILFOV	MĂGURELE	ORAȘUL MĂGURELE	T60	204	A			Intravilan		30	
59	ILFOV	BRAGADIRU	ORAȘUL BRAGADIRU	T6	35	A			Intravilan		191	Gard = 22 ml
60	ILFOV	BRAGADIRU	ORAȘUL BRAGADIRU	T5	DE25	DR			Intravilan		1.083	Gard = 80 ml
61	ILFOV	BRAGADIRU	ORAȘUL BRAGADIRU		DE 20 (Str. Izvor)	DR	113301	113301	Intravilan	2529	76	
62	ILFOV	BRAGADIRU	JUDETUL ILFOV	T41	163	CC	1653/4	100772	Intravilan	6015 / 6131	709	
63	ILFOV	BRAGADIRU	ORAȘUL BRAGADIRU	T40	DE 161	DR	132720	132720	Intravilan	6572	66	
64	ILFOV	BRAGADIRU	ORAȘUL BRAGADIRU		DE 155	DR			Extravilan		96	
65	ILFOV	CLINCENI	COMUNA CLINCENI	T10	43	A			Intravilan		93	Platformă beton = 30 mp
66	ILFOV	CLINCENI	COMUNA CLINCENI	T10	43	A			Intravilan		1.569	
67	ILFOV	CLINCENI	COMUNA CLINCENI	T10	43	A			Intravilan		37	
68	ILFOV	CLINCENI	COMUNA CLINCENI	T10	43	A			Intravilan		67	
69	ILFOV	CLINCENI	COMUNA CLINCENI	T10	43	A			Intravilan		1	Construcție = 1 mp
70	ILFOV	CLINCENI	COMUNA CLINCENI	T10	43/2	A	62541	62541	Intravilan		633	Gard = 20 ml
71	ILFOV	CLINCENI	COMUNA CLINCENI	T10	43	A			Intravilan		71	
72	ILFOV	CLINCENI	COMUNA CLINCENI	T10	DE 48 (Str. Gladiolilor)	DR	63224	63224	Intravilan		265	
73	ILFOV	DOMNEȘTI	MUNICIPIUL BUCUREȘTI ÎN ADMINISTRAREA ADMINISTRAȚIEI CIMITIRELOR ȘI CREMATORIIOR UMANE	T13/4	48/6/7	A	118724	118724	Intravilan	10273	379	Platformă betonată = 95 mp
74	ILFOV	DOMNEȘTI	MUNICIPIUL BUCUREȘTI ÎN ADMINISTRAREA ADMINISTRAȚIEI CIMITIRELOR ȘI CREMATORIIOR UMANE	T13/4	48/6/7	CC	118725	118725	Intravilan	39686	1.465	Platformă betonată = 460 mp

75	ILFOV	DOMNEȘTI	MUNICIPIUL BUCUREȘTI ÎN ADMINISTRAREA ADMINISTRAȚIEI CIMITIRELOR ȘI CREMATORILOR UMANE	T13/4	48/6/6	CC	118726	118726	Intravilan	20764	1.106	Platformă betonată = 135 mp
76	ILFOV	DOMNEȘTI	MUNICIPIUL BUCUREȘTI ÎN ADMINISTRAREA ADMINISTRAȚIEI CIMITIRELOR ȘI CREMATORILOR UMANE	T13/4	48/6/4,48/6/5	A	118728	118728	Intravilan	6616	330	
77	ILFOV	DOMNEȘTI	MUNICIPIUL BUCUREȘTI ÎN ADMINISTRAREA ADMINISTRAȚIEI CIMITIRELOR ȘI CREMATORILOR UMANE	T13/4	48/6/4,48/6/5	A	118729	118729	Intravilan	6560	350	
78	ILFOV	DOMNEȘTI	COMUNA DOMNEȘTI	T153/4	De	DR	118735	118735	Intravilan	2470	165	
79	ILFOV	DOMNEȘTI	COMUNA DOMNEȘTI		DE 44, DE 49	DR	114714	114714	Intravilan	23425	139	
TOTAL											58.315	

EDITOR: PARLAMENTUL ROMÂNIEI — CAMERA DEPUTAȚILOR



„Monitorul Oficial” R.A., Str. Parcului nr. 65, sectorul 1, București; 012329
C.I.F. RO427282, IBAN: RO55RNCB0082006711100001 BCR
și IBAN: RO12TREZ7005069XXX000531 DTCPMB (alocat numai persoanelor juridice bugetare)
Tel. 021.318.51.29/150, fax 021.318.51.15, e-mail: marketing@ramo.ro, www.monitoruloficial.ro
Adresa Centrului pentru relații cu publicul este: șos. Panduri nr. 1, bloc P33, sectorul 5, București; 050651.
Tel. 021.401.00.73, 021.401.00.78, e-mail: concursurifp@ramo.ro, convocariaga@ramo.ro
Pentru publicări, încărcați actele pe site, la: <https://www.monitoruloficial.ro>, secțiunea Publicări.

